

DELIBERAZIONE N. 453 DELL'08/11/2013

ALLEGATI DAL N. 1 AL N. 7

ALLEGATI ALL'ATTO AZIENDALE ASL VCO

All. 1 - Elenco delle sedi aziendali

- Direzione Generale – Palazzo Beltrami I – Via Mazzini n. 117 – Omegna
 - Servizi Amministrativi – Palazzo Beltrami II – Via Mazzini n. 117 – Omegna
 - Presidio Ospedaliero “Castelli” – Via Fiume n. 18 – Verbania Pallanza
 - Presidio Ospedaliero “ S. Biagio ” – Largo Caduti Lager Nazisti n. 1 – Domodossola
 - Presidio Ospedaliero “ Madonna del Popolo ” di Omegna – Via Lungo Lago Buozzi n. 25 – Omegna
 - Verbania Viale Sant’Anna n. 83
 - Stresa Via De Martini n. 20
 - Cannobio Piazza Ospedale n. 6
 - Verbania-Intra Via alla Bolla n. 2
 - Domodossola Via Scapaccino n. 47
 - Domodossola Regione Alle Nostre n. 11 A
 - Villadossola – Via Bianchi Novello n. 74
 - Pieve Vergonte – Via Massari n. 23 A
 - Premosello Chiovenda – Via Milano n. 7
 - Baceno – Via Roma n. 2
 - Vanzone San Carlo – Via Gorini n. 20
 - Santa Maria Maggiore – Via Marconi n. 61
 - Varzo – Via Alneda n. 24
 - Omegna Via Mazzini n. 96
 - Omegna – Vicolo Mergozzolo n. 1
 - Armeno – Via Cavour n. 2
 - Gravellona Toce – Via Realini n. 36
 - San Maurizio D’Opaglio – Piazza 1° Maggio
 - Omegna Casa dell’Anziano Massimo Lagostina Via Risorgimento n.5
 - Omegna Via Manzoni n. 31
 - Domodossola Via Spezia n. 3
 - Verbania Via Crocetta n. 13
 - Domodossola – Via Nenni n. 11
 - Omegna (Crusinallo) – Via IV Novembre 294
- Gruppi di cure primarie:**
- Cannobio Centro Polifunzionale Via Paolo Zaccheo 16

All. 2 - Definizione geografica dei Distretti e dei Comuni afferenti

Distretto dell'Ossola

ANTRONA SCHIERANCO
ANZOLA D'OSSOLA
BACENO
BANNIO ANZINO
BEURA-CARDEZZA
BOGNANCO
CALASCA-CASTIGLIONE
CEPPO MORELLI
CRAVEGGIA
CREVOLADOSSOLA
CRODO
DOMODOSSOLA
DRUOGNO

FORMAZZA
MACUGNAGA
MALESCO
MASERA
MONTECRESTESE
MONTESCHENO
ORNAVASSO
PALLANZENO
PIEDIMULERA
PIEVE VERGONTE
PREMIA
PREMOSELLO CHIOVENDA
RE

SANTA MARIA MAGGIORE
SEPPIANA
TOCENO
TRASQUERA
TRONTANO
VANZONE CON SAN CARLO
VARZO
VIGANELLA
VILLADOSSOLA
VILLETTE
VOGOGNA

Distretto del Cusio Verbano

AMENO
ARMENO
AROLA
CASALETTO CERRO
CESARA
GERMAGNO
GRAVELLONA TOCE

LOREGLIA
MADONNA DEL SASSO
MASSIOLA
MIASINO
NONIO
OMEGNA
ORTA SAN GIULIO

PELLA
PETTENASCO
QUARNA SOPRA
QUARNA SOTTO
SAN MAURIZIO D'OPAGLIO
VALSTRONA

FALMENTA
GHIFFA
GIGNESE
GURRO
INTRAGNA
MERGOZZO
MIAZZINA
OGGEBBIO
PREMENO
SAN BERNARDINO VERBANO
STRESA
TRAREGO VIGGIONA
VERBANIA
VIGNONE
ARIZZANO
AURANO
BAVENO
BEE
BELGIRATE
BROVELLO-CARPUGNINO
CAMBIASCA
CANNERO RIVIERA
CANNOBIO
CAPREZZO
CAVAGLIO-SPOCCIA
COSSOGNO
CURSOLO-ORASSO



ORGANIGRAMMA AZIENDALE

6

8

7

ORGANIZZAZIONE

Organi dell'Azienda

- Il Direttore Generale
- Il Collegio Sindacale
- Il Collegio di Direzione.

Direzione Aziendale

E' costituita dal Direttore Generale, dal Direttore Sanitario, dal Direttore Amministrativo

Organismi locali politico istituzionali

- Conferenza e Rappresentanza dei Sindaci
- Comitato dei Sindaci di Distretto

Organismi Collegiali di direzione e partecipazione

- Consiglio dei Sanitari.
- Comitato di Dipartimento
- Conferenza di Partecipazione

Organismi Tecnici

- Collegio Tecnico
- Nucleo di Valutazione (che verrà sostituito dall'Organismo indipendente di Valutazione)

ORGANIZZAZIONE

Strutture di
Produzione di servizi
sanitari

Sono così articolate:

- **SOC:** Struttura Organizzativa complessa
- **SOS Dipartimentale:** Struttura Organizzativa semplice che riporta direttamente al Direttore di Dipartimento. Le SOS di Staff sono equiparate alle SOS a valenza dipartimentale.
- **SOS:** Struttura Organizzativa semplice, articolazione di SOC
- **Dipartimenti:** Ricomprendono SOC, SOS Dip. e SOS.
- **Gruppi di progetto:** si ricorre ai gruppi di progetto nel caso manchino i requisiti per l'organizzazione dipartimentale ma sia opportuno il coordinamento di attività anche di più strutture complesse. Non dà luogo alla costituzione di una struttura organizzativa.

ORGANIZZAZIONE

Strutture di suppor. direz. e gestionali tec. Amm.

Svolgono in misura prevalente attività professionali di supporto direzionale o tecnico-amministrativo gestionale. Si articolano come per le strutture di produzione di Servizi sanitari.

Incarichi natura professionale

Sono incarichi anche di alta specializzazione attribuiti ai dirigenti con almeno 5 anni di attività. Non sono individuati nel presente documento.

Incarichi professionali

Sono conferiti a Dirigenti anche con meno di cinque anni di anzianità, ancorchè non individuati dal presente documento.

Incarichi personale non dirigente

Ricomprendono gli incarichi di coordinamento e le posizioni organizzative conferite a personale non dirigente in ragione della responsabilità operativa, specialistica, gestionale e/o professionale di UU.OO.
In casi particolari può essere conferito al personale anche se privo di responsabilità di U.O.

LA STRUTTURA ORGANIZZATIVA

Legenda

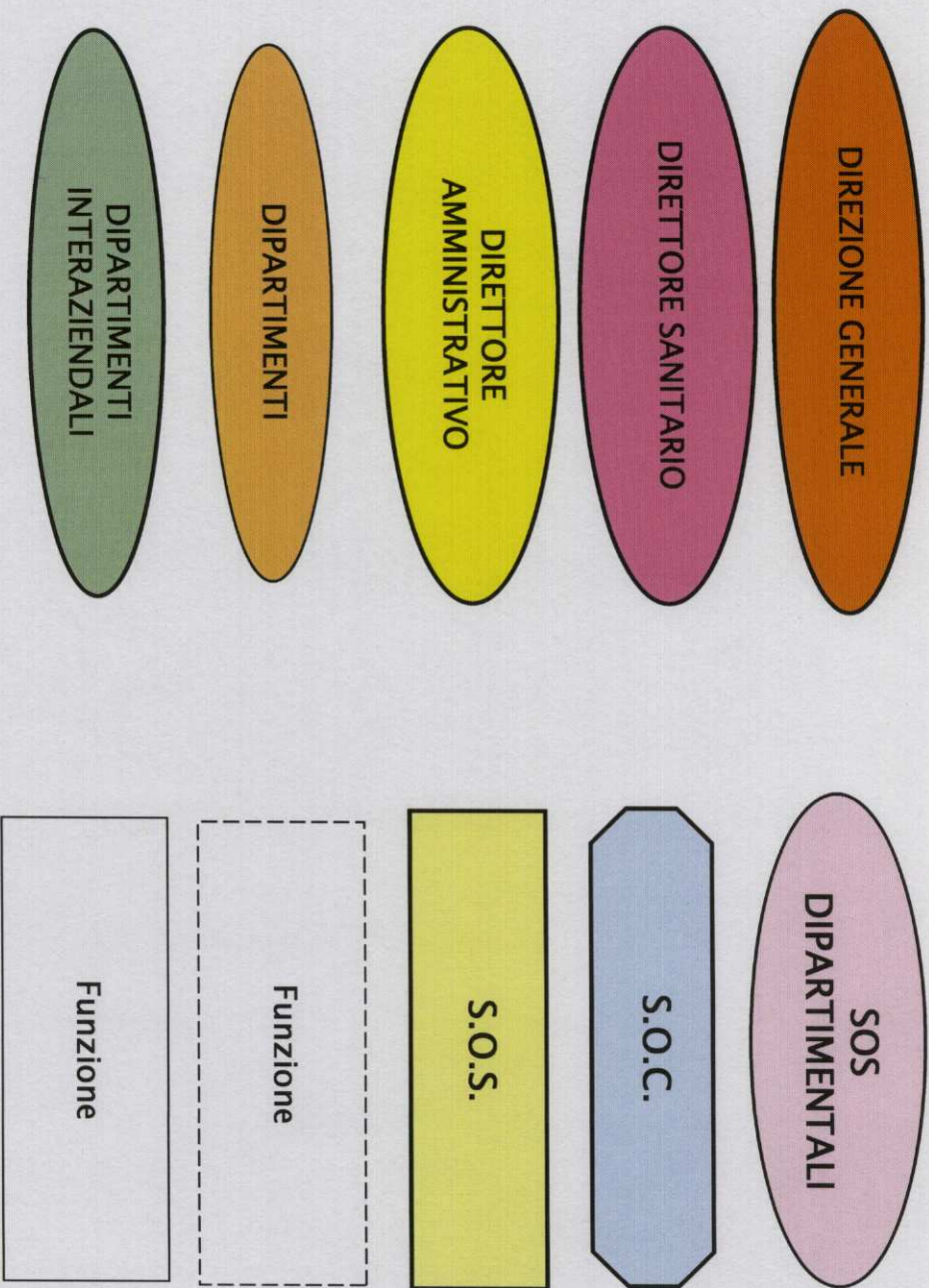

L'ORGANIZZAZIONE AZIENDALE

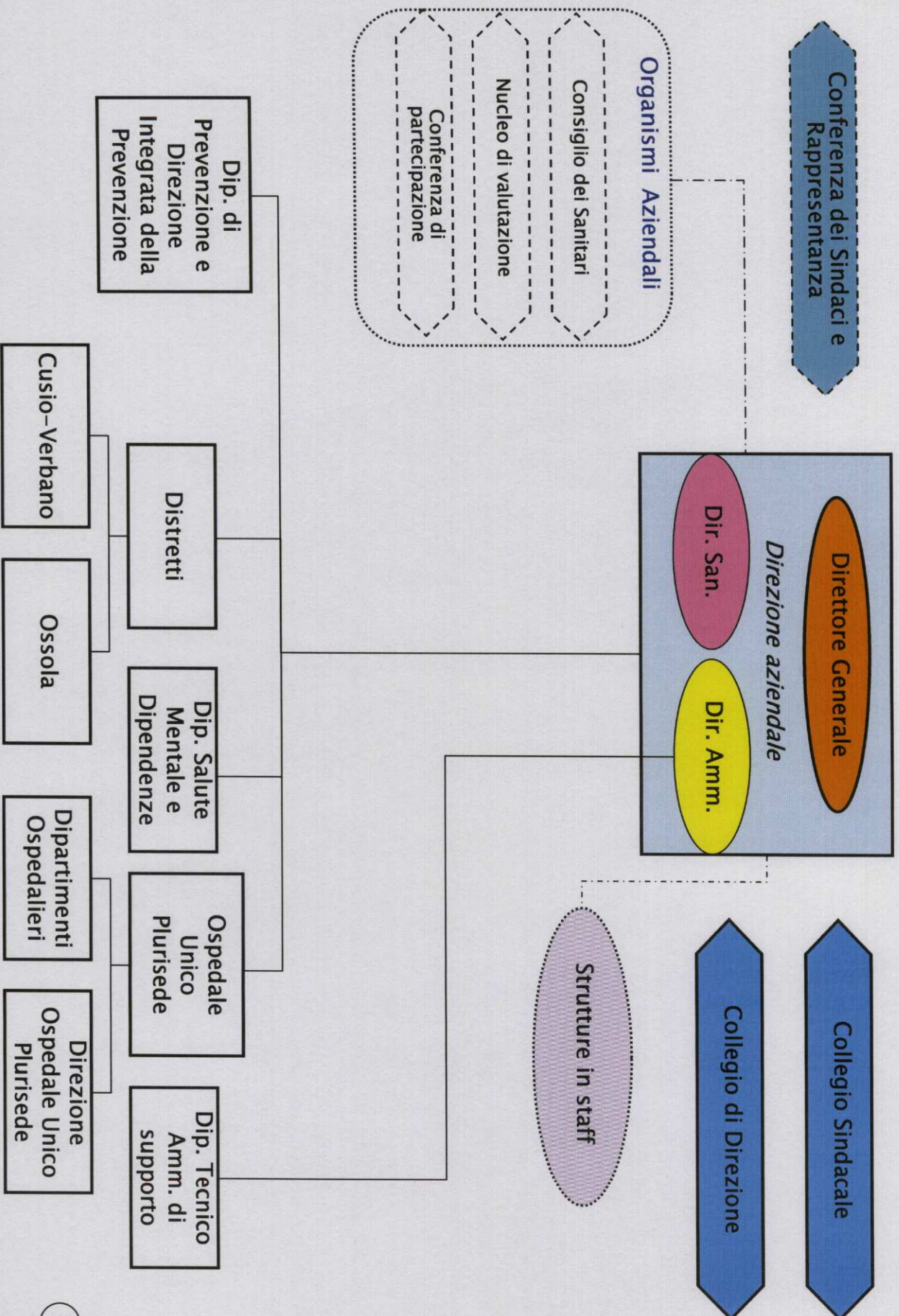

STAFF DELLA DIREZIONE GENERALE

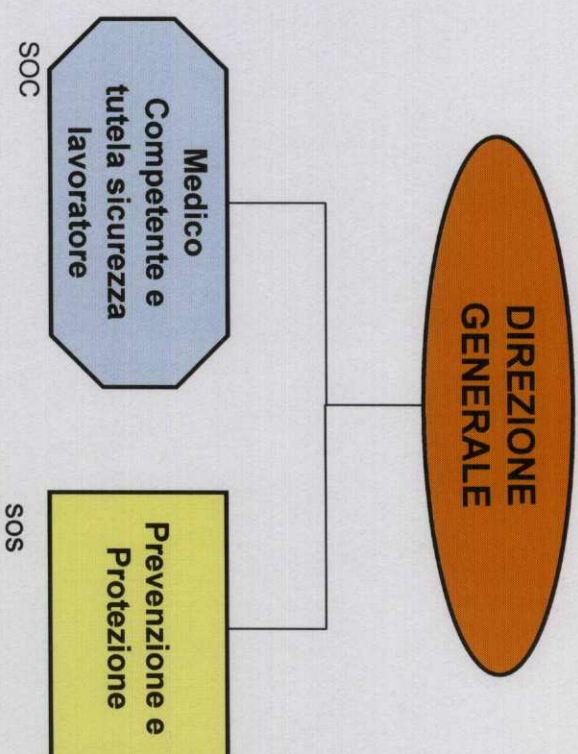

STAFF DIRETTORE SANITARIO

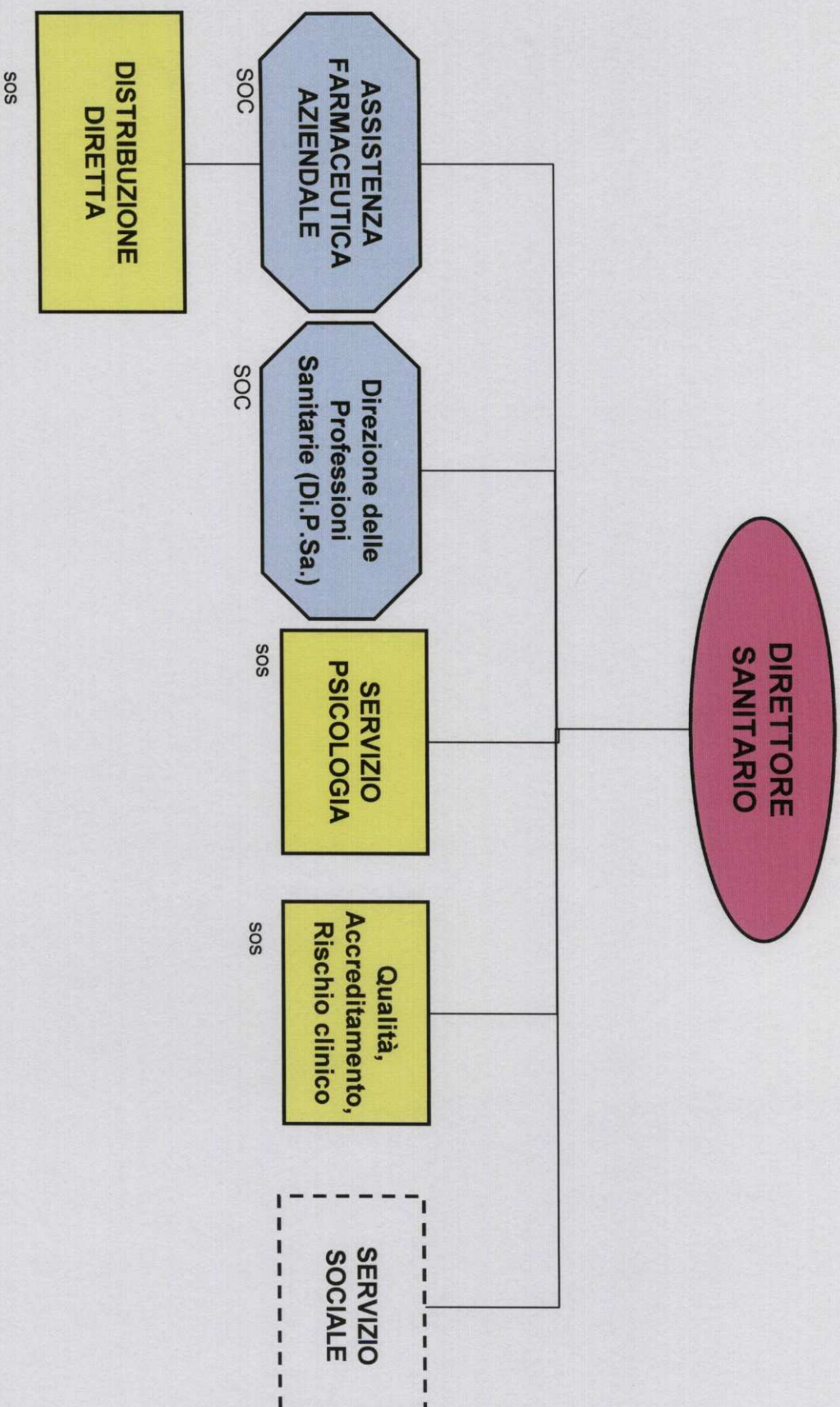

STAFF DIRETTORE AMMINISTRATIVO

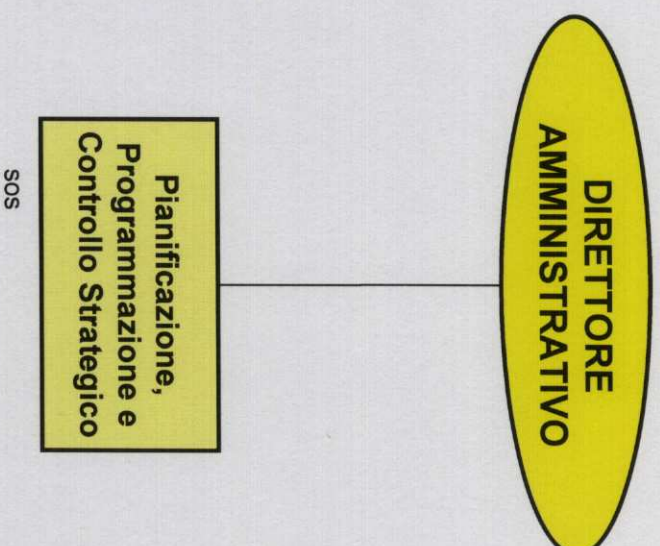

ORGANIZZAZIONE DISTRETTUALE

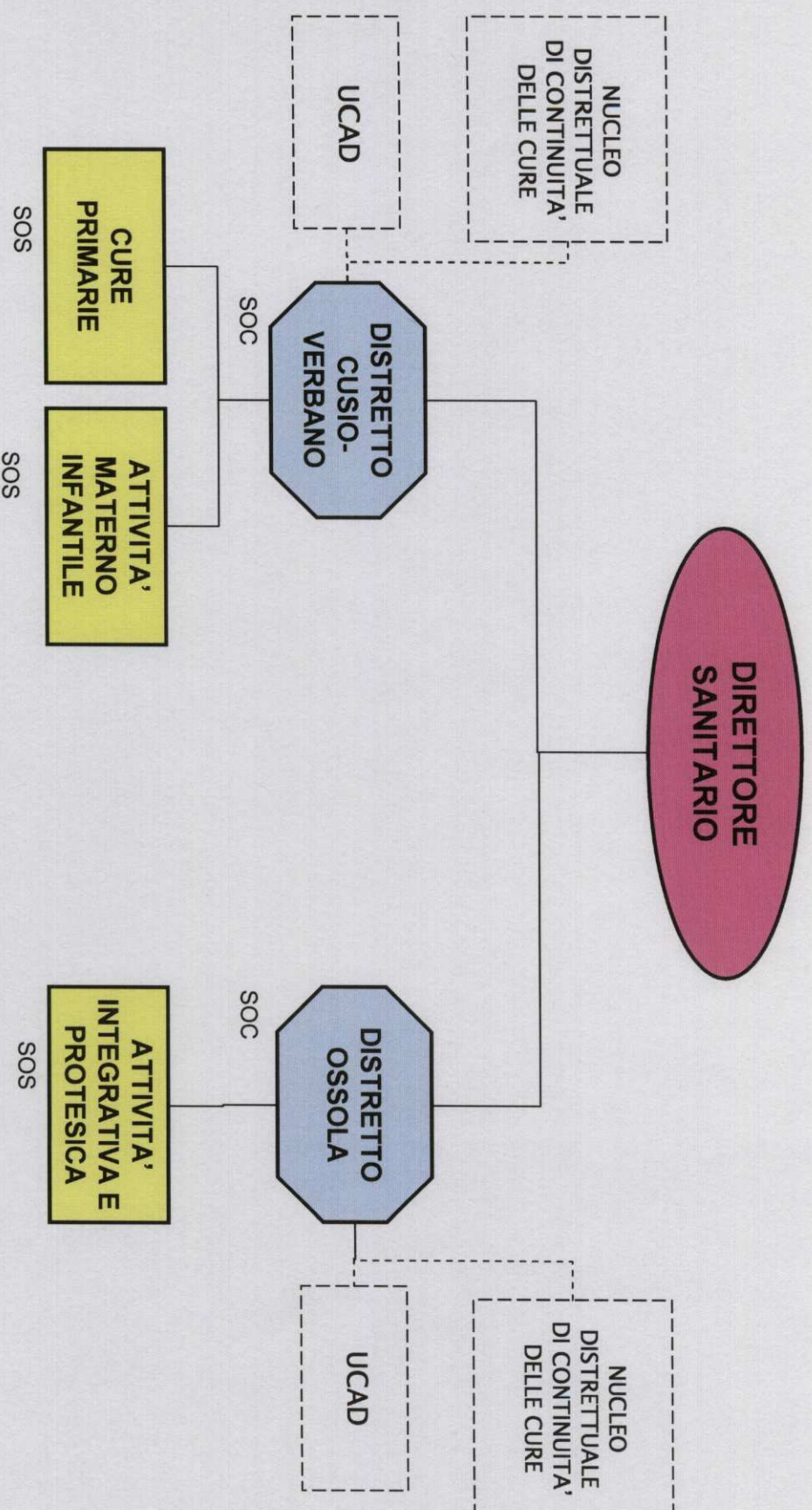

Tenuto conto che i distretti non sono compresi in un dipartimento territoriale, uno dei direttori di distretto svolgerà la funzione di coordinamento.

OSPEDALE UNICO PLURISEDE DEL VCO

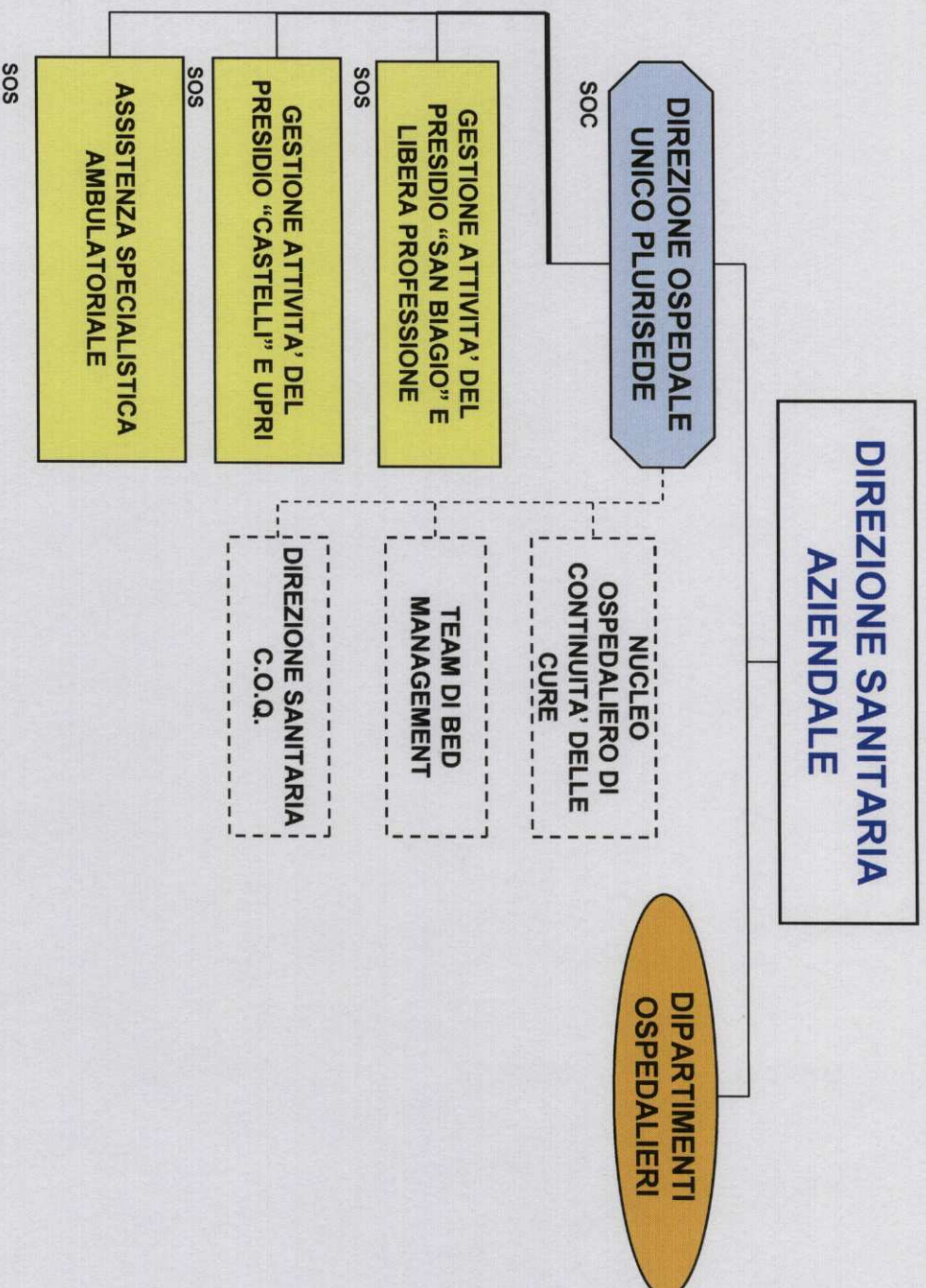

NOTE:

La Direzione o.u.p. assicura la gestione integrata e coordinata dei presidi dell'Azienda che costituiscono l'Ospedale Unico Plurisede. Assicura inoltre il coordinamento funzionale con il presidio ospedaliero Madonna del Popolo di Omegna e con la rete degli ospedali della AFS2. La Direzione sanitaria ospedaliera assicura la funzione di coordinamento ed integrazione delle attività di Sala Operatoria.

DIPARTIMENTI E GRUPPI DI PROGETTO

DIPARTIMENTI AZIENDALI STRUTTURALI

Dipartimento di Prevenzione

Dipartimento Salute Mentale
e Dipendenze

Dipartimento dei Servizi

DIPARTIMENTI AZIENDALI FUNZIONALI

Dipartimento delle patologie
di Area Medica

Dipartimento delle patologie
Chirurgiche

Dipartimento Emergenza -
Urgenza e Area Critica

Dipartimento Tecnico -
Amministrativo

DIPARTIMENTO INTERAZIENDALE FUNZIONALE

Dipartimento AFS2
Prevenzione secondaria dei
tumori

DIPARTIMENTO INTERAZIENDALE STRUTTURALE con l'A.O.U. "Maggiore della Carità" di Novara

Dipartimento
Materno-Infantile

DIPARTIMENTO REGIONALE

Dipartimento Oncologico

GRUPPO DI PROGETTO AZIENDALE

Continuità clinico-riabilitativo-
assistenziale

GRUPPO DI PROGETTO INTERAZIENDALE CON L'A.O.U. "Maggiore della Carità" - Novara

Radioterapia

DIPARTIMENTO DI PREVENZIONE

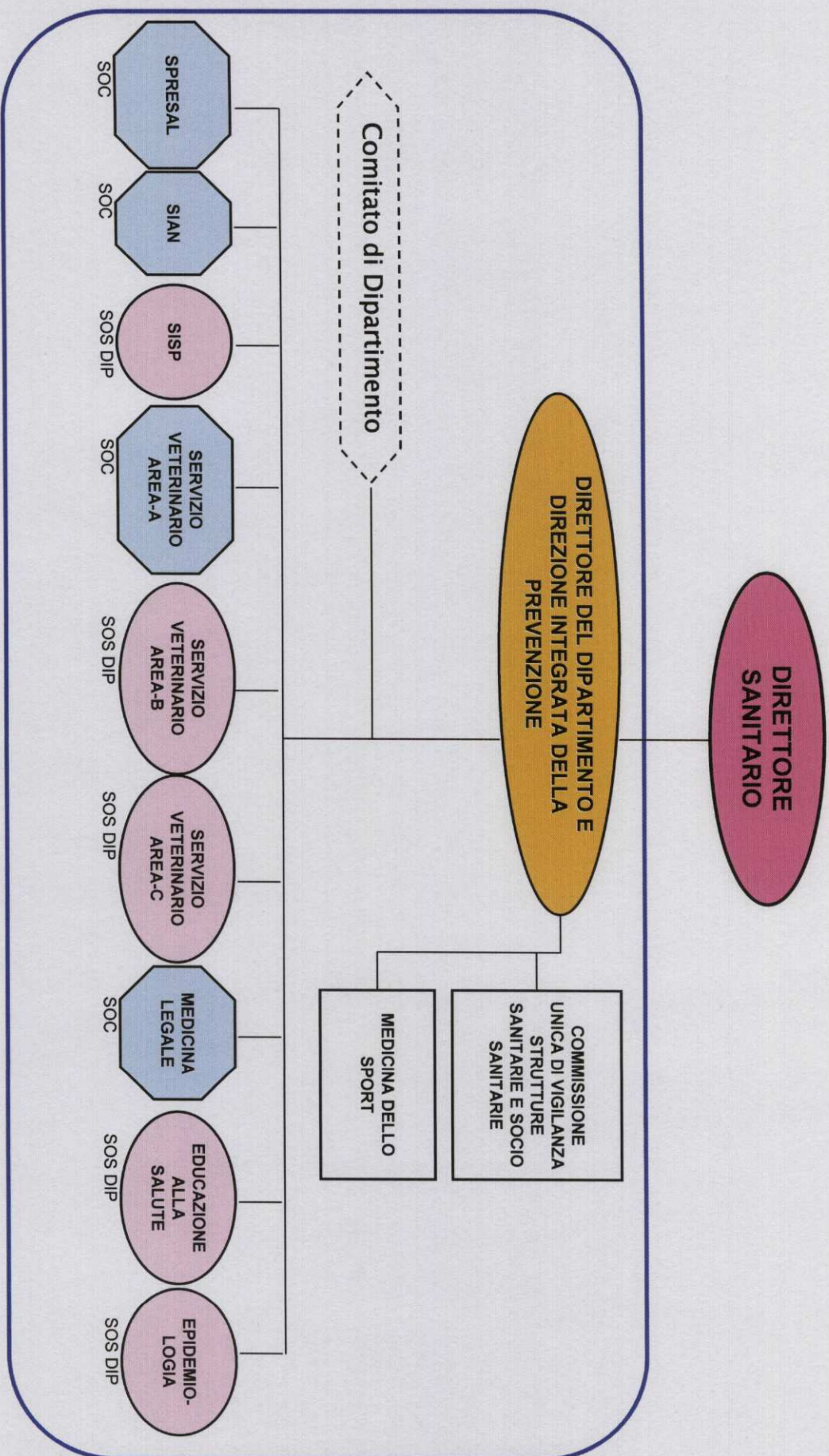

DIPARTIMENTO DI SALUTE MENTALE E DIPENDENZE

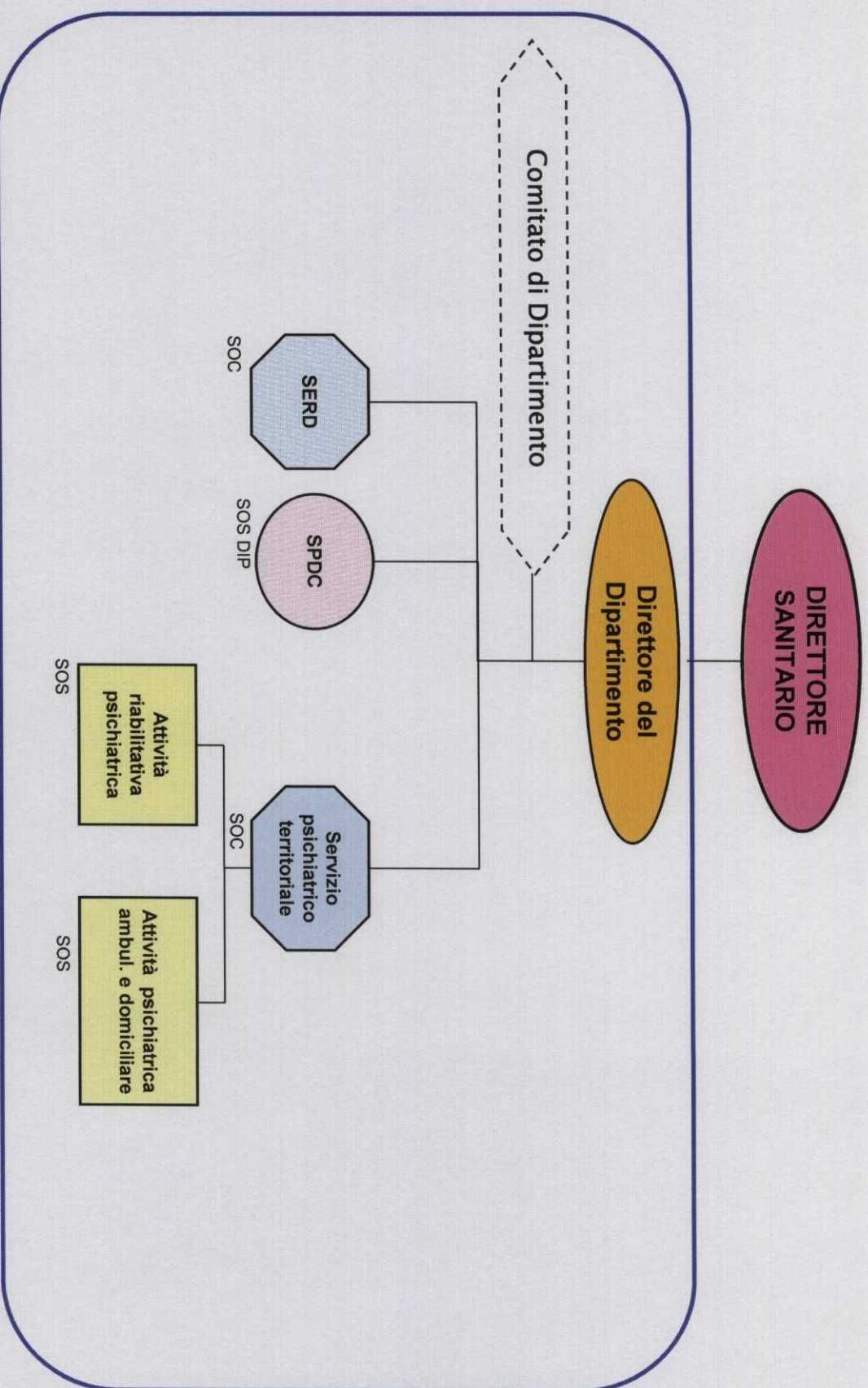

NOTE: Le attività sul territorio verranno svolte con una forte integrazione con i distretti. Partecipano al Comitato di Dipartimento il Ciss, la Provincia, le ONLUS ed il volontariato sociale. - Per redigere il Piano Locale delle Dipendenze si coinvolgerà la rappresentanza degli Enti Locali, gli Enti ausiliari, le Cooperative di tipo B, il Volontariato e la Rappresentanza dell'utenza.

DIPARTIMENTO DELLE PATOLOGIE MEDICHE

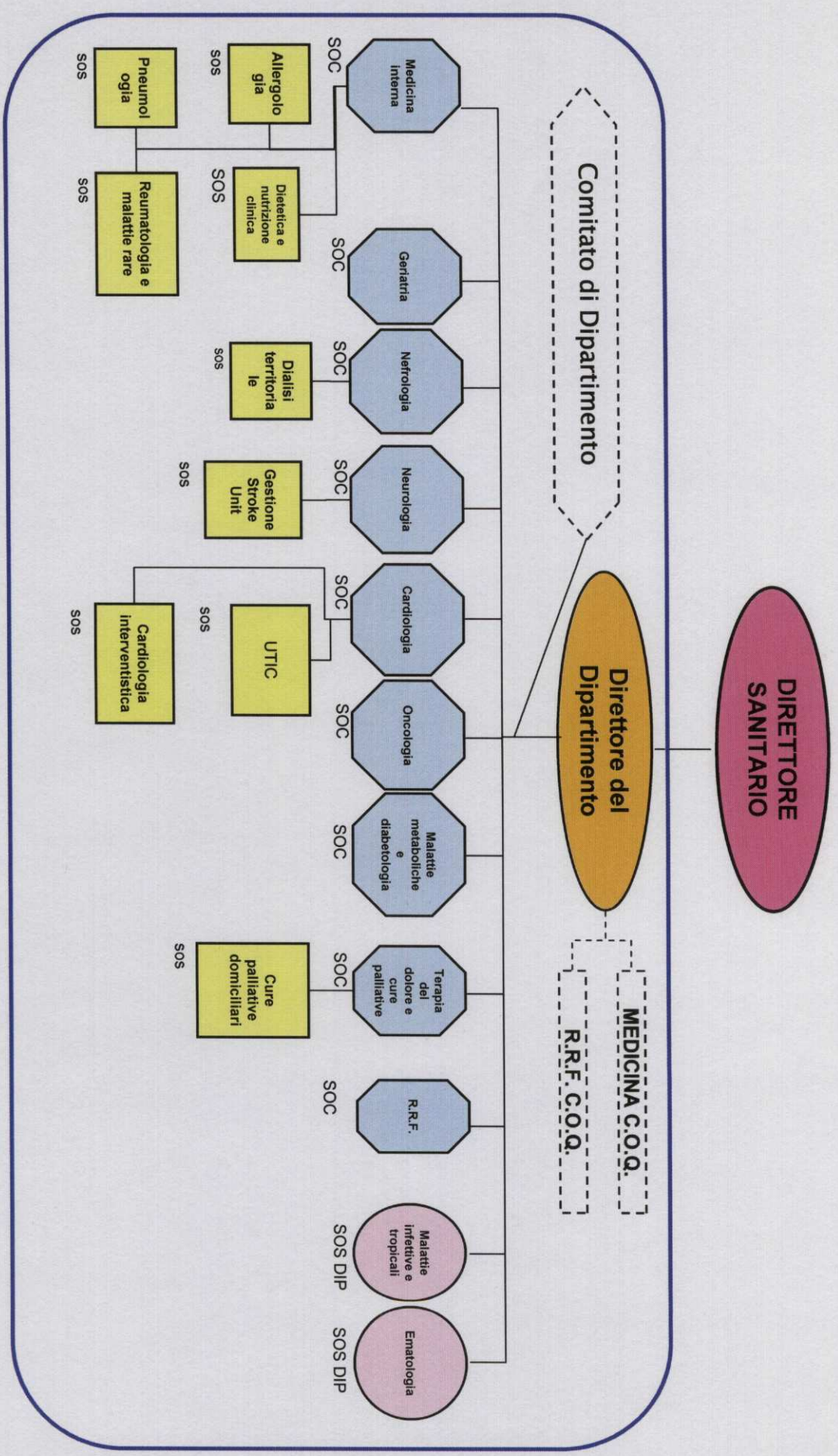

DIPARTIMENTO DELLE PATOLOGIE CHIRURGICHE

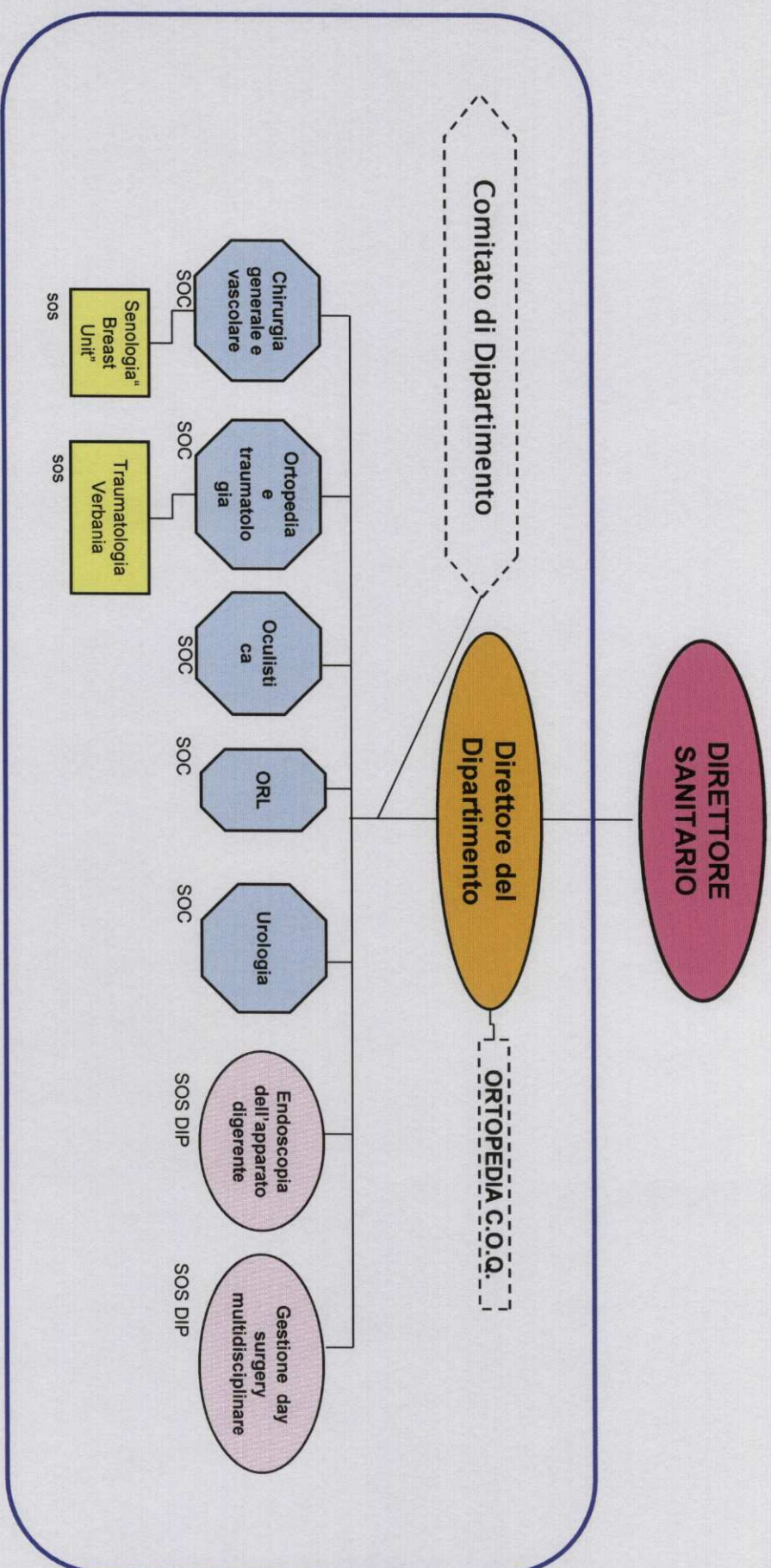

DIPARTIMENTO EMERGENZA URGENZA E AREA CRITICA

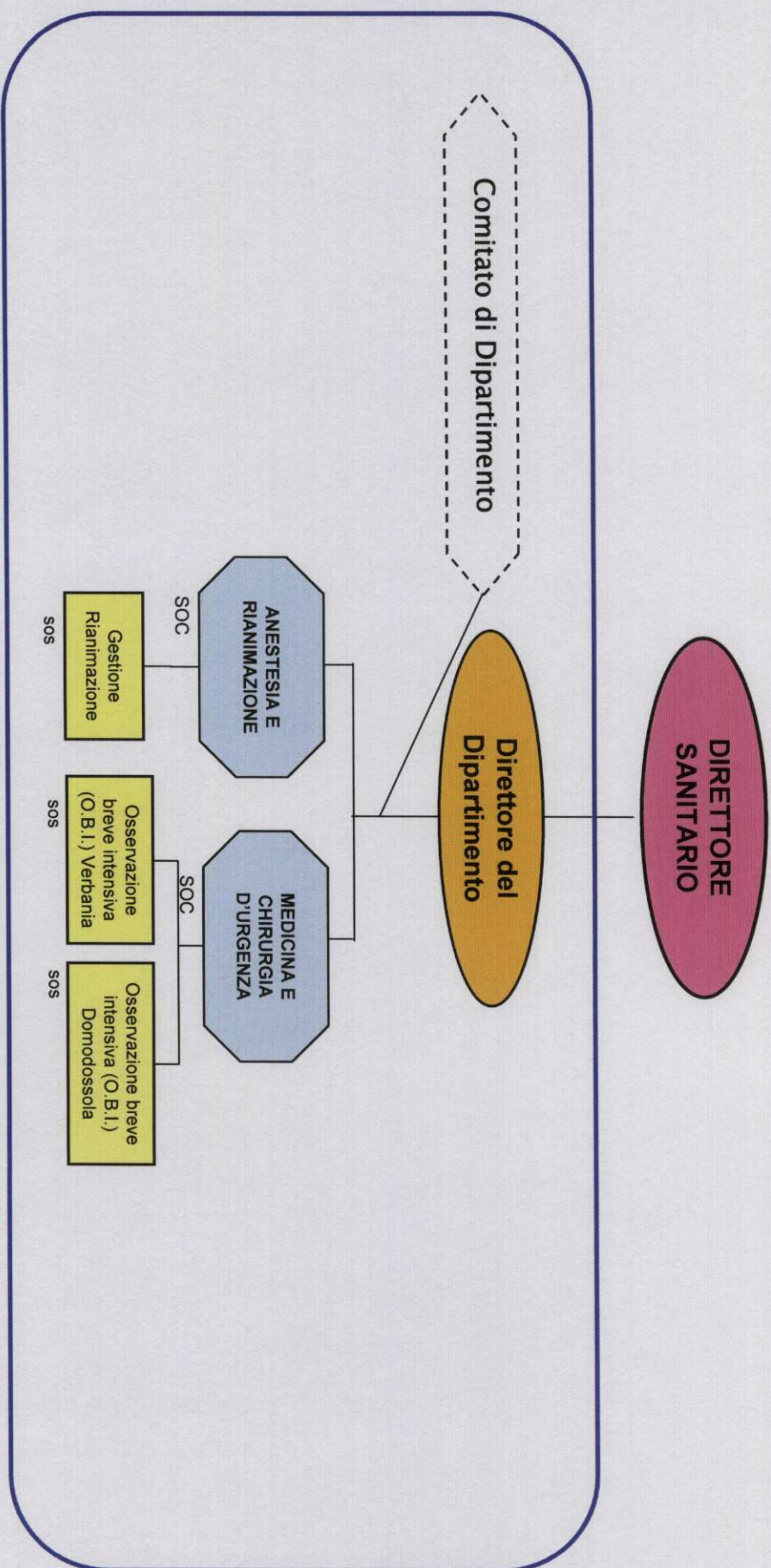

NOTA: Il dipartimento metterà in atto quanto previsto dalle linee di indirizzo per l'organizzazione delle attività di emergenza ospedaliera nelle ASSL della regione Piemonte del 28/10/2013 di concerto con i dipartimenti ospedalieri di pertinenza e la Direzione dell'O.U.P.

DIPARTIMENTO DEI SERVIZI DIAGNOSTICI E TERAPIE DI SUPPORTO

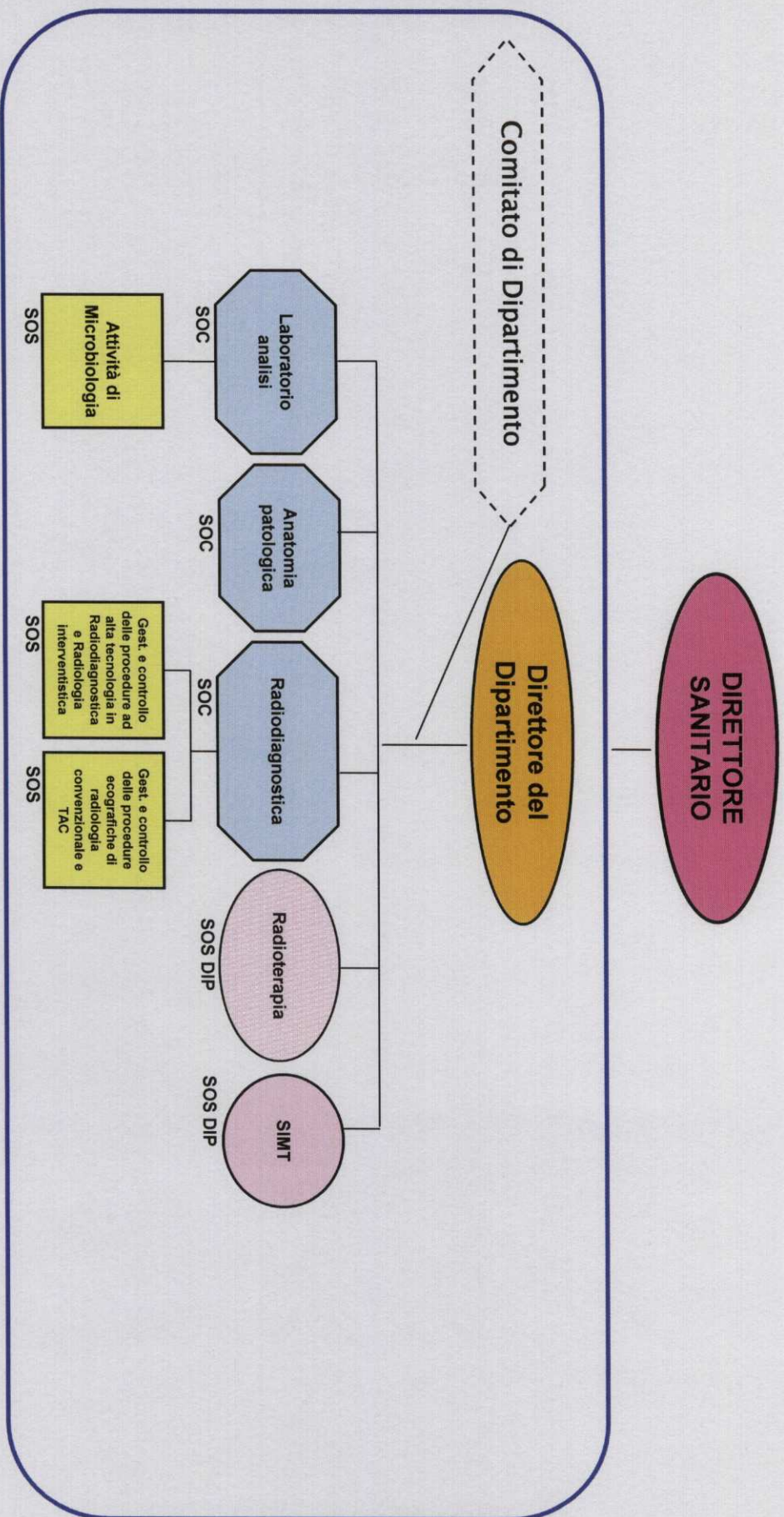

Note:
Le attività di fisica sanitaria afferente alla Radiodiagnostica ed alla Radioterapia sono assicurate dalla SOC sovrazonale di Fisica Sanitaria dall'AOU Maggiore della Carità di Novara con cui l'Asl VCO ha stipulato apposita convenzione.

DIPARTIMENTO INTERAZIENDALE MATERNO INFANTILE CON AOU "MAGGIORE DELLA CARITÀ" DI NOVARA

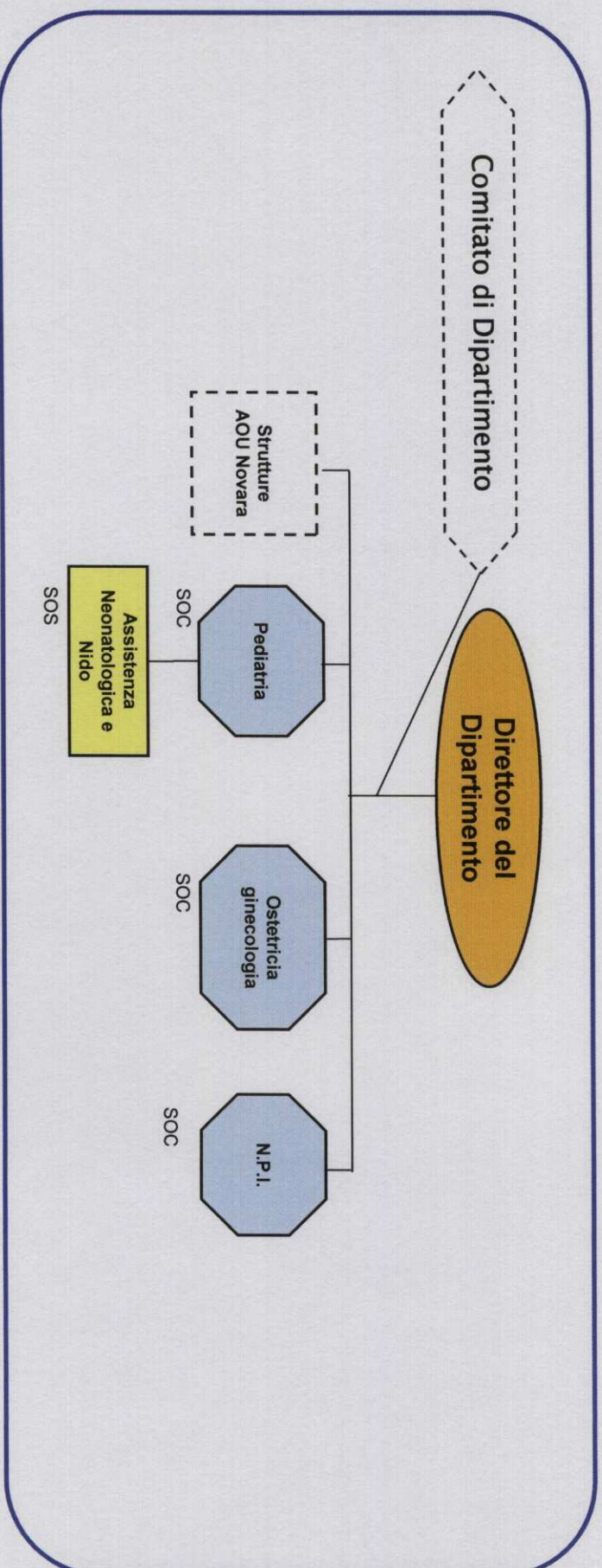

Comprende anche l'esistente Country pediatrico

DIPARTIMENTO INTERAZIENDALE PREVENZIONE SECONDARIA DEI TUMORI

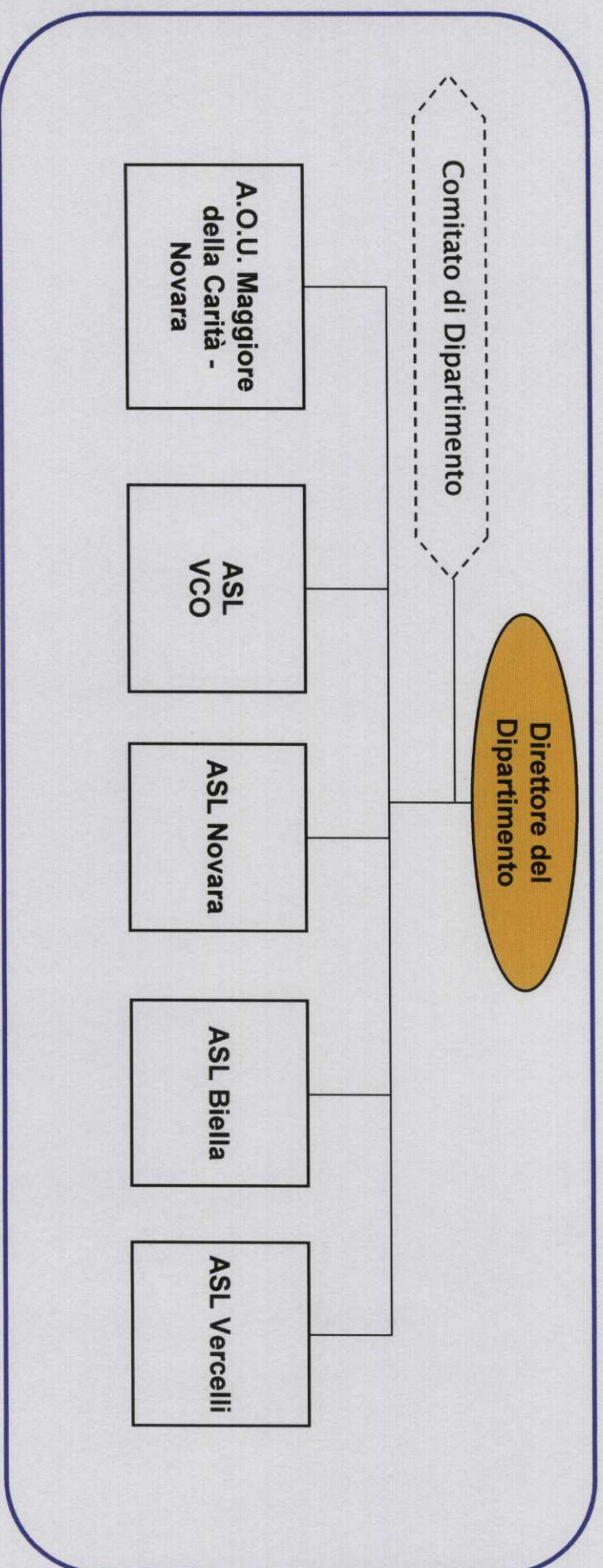

DIPARTIMENTO TECNICO AMMINISTRATIVO E DI SUPPORTO DIREZIONALE

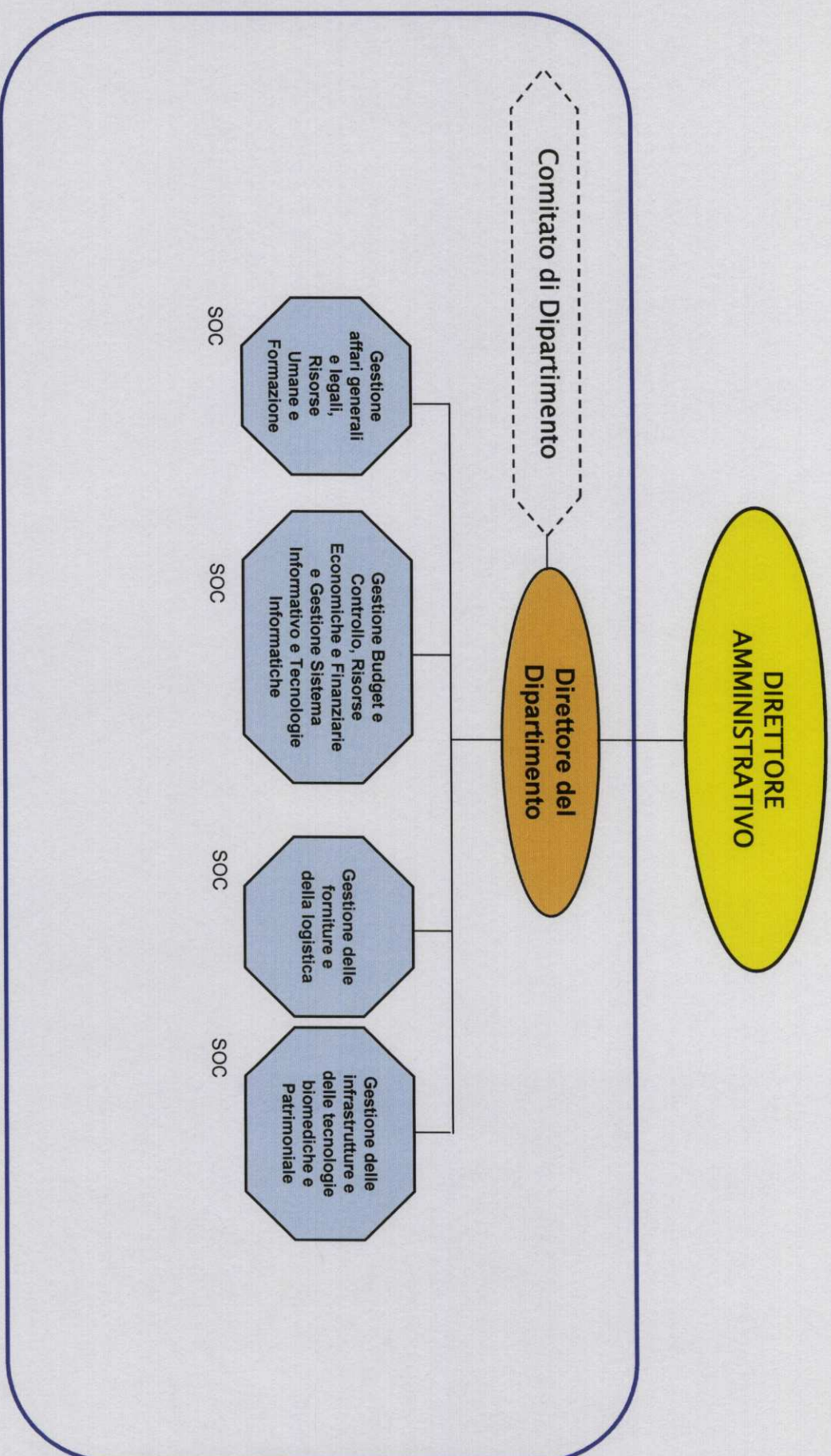

Nota: si rinvia alle successive pagine dalla 21 alla 24 per l'individuazione delle SOS DIP e delle SOS afferenti a ciascuna Struttura Complessa.

GESTIONE AFFARI GENERALI E LEGALI, RISORSE UMANE E FORMAZIONE

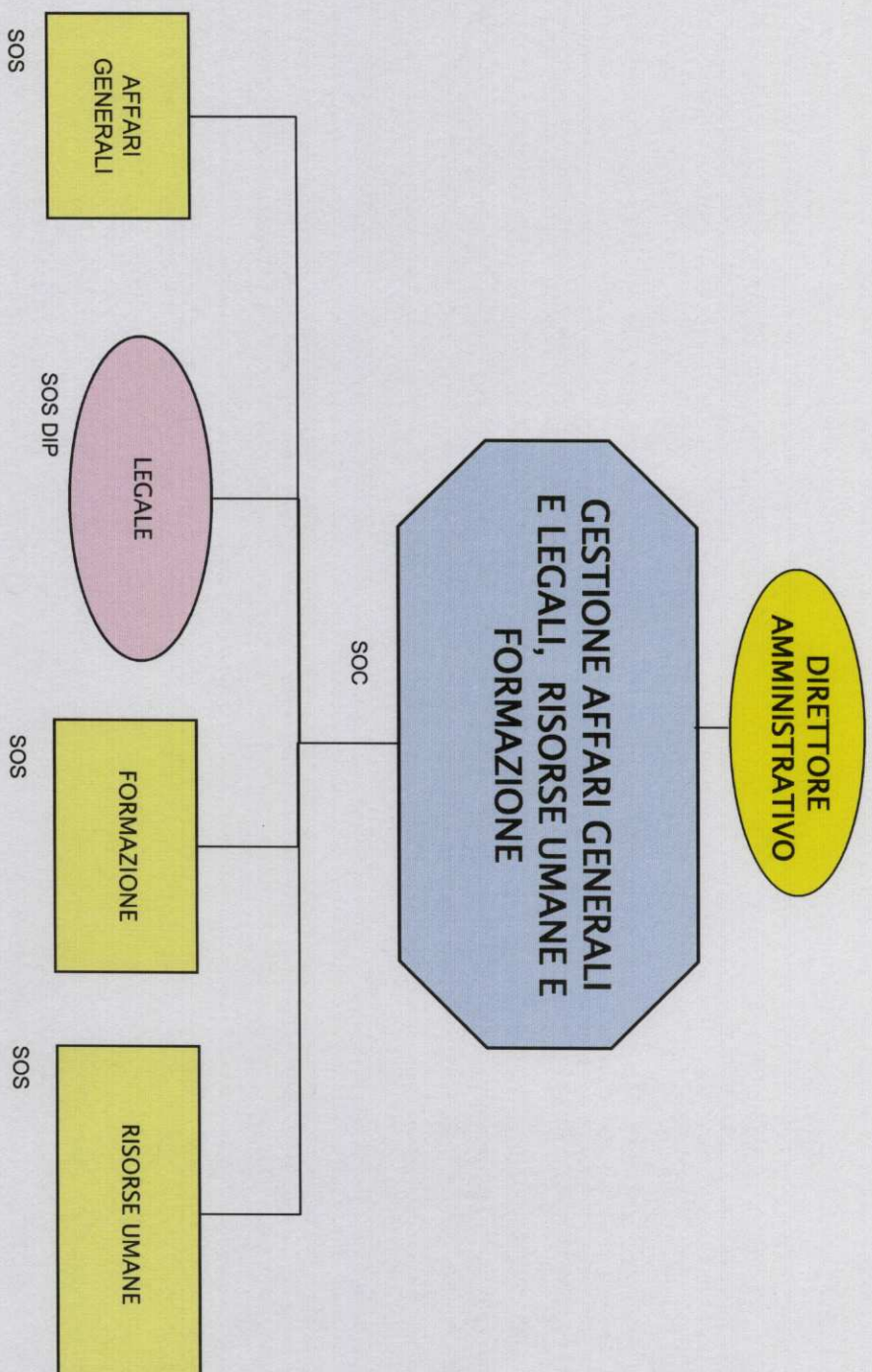

GESTIONE BUDGET E CONTROLLO, RISORSE ECONOMICHE E FINANZIARIE E GESTIONE SISTEMA INFORMATIVO E TECNOLOGIE INFORMATICHE

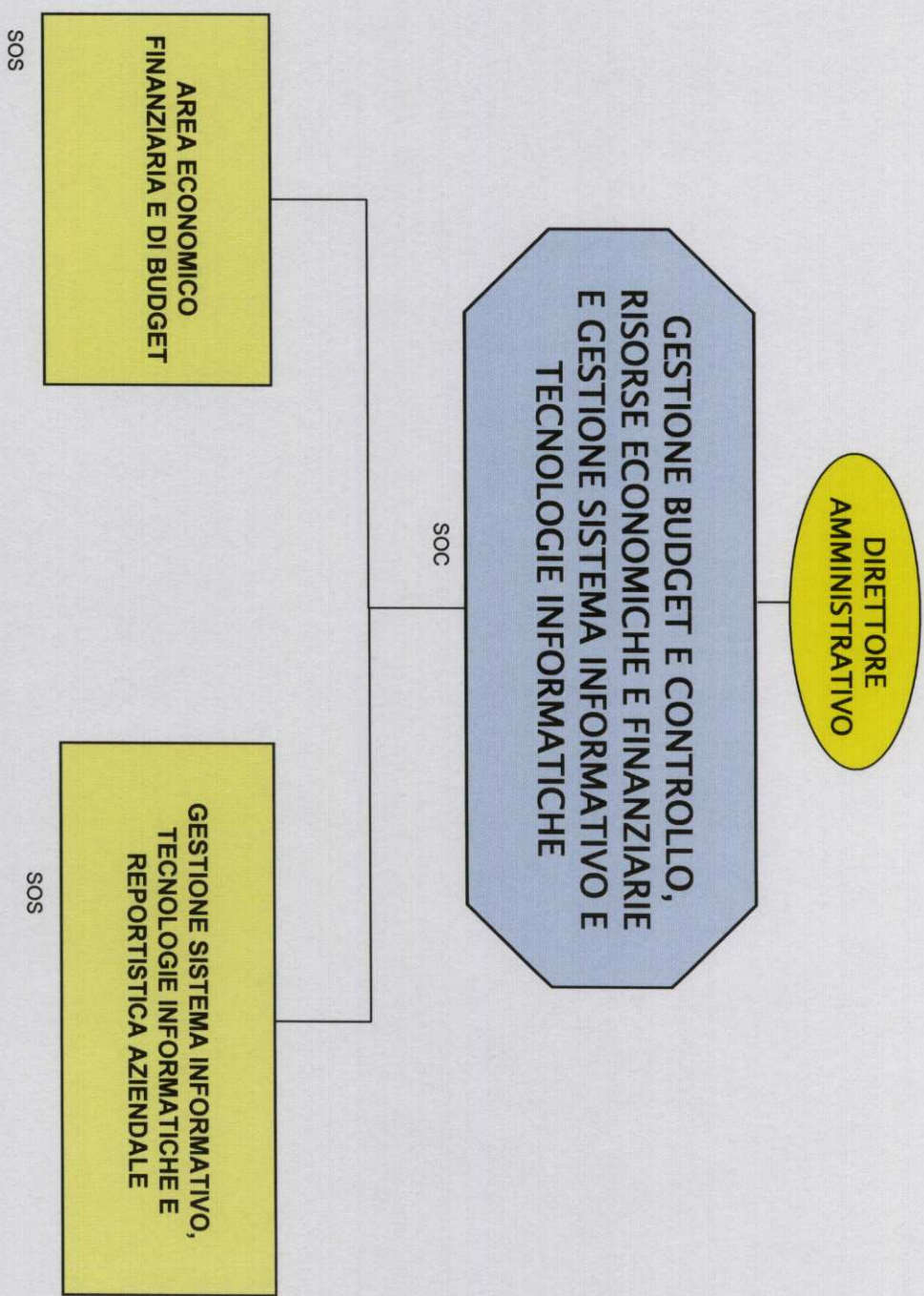

GESTIONE DELLE FORNITURE E DELLA LOGISTICA

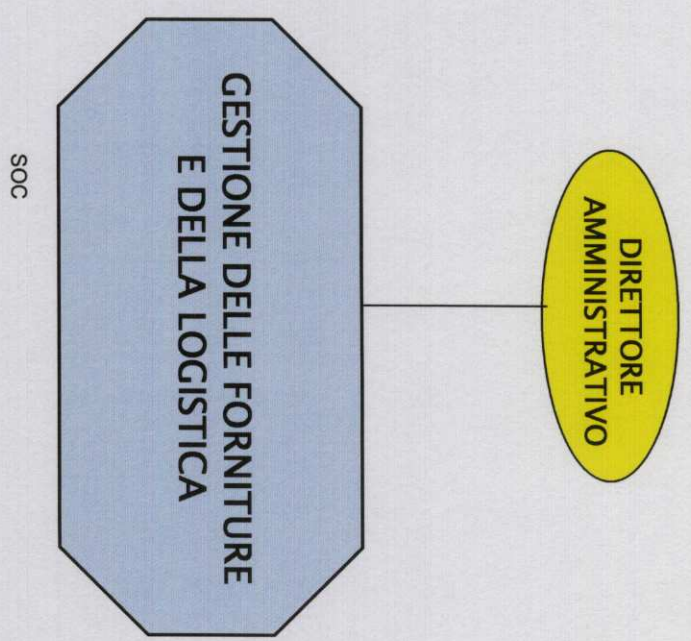

GESTIONE DELLE INFRASTRUTTURE E DELLE TECNOLOGIE BIOMEDICHE E PATRIMONIALE

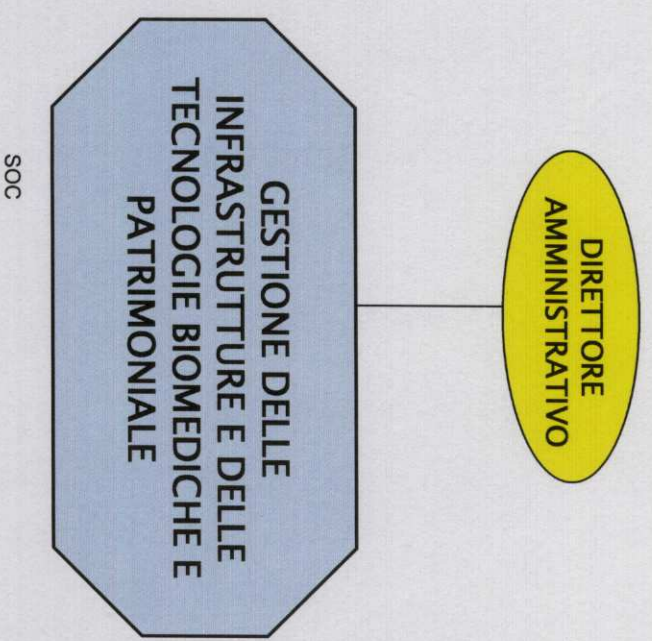



PIANO DI ORGANIZZAZIONE

Al. 4

b

0

5

Come previsto all'art. 18 dell'atto aziendale il Piano di Organizzazione è il documento che individua le strutture organizzative, descrive le competenze delle strutture aziendali e approfondisce gli aspetti connessi alla dimensione organizzativa, in modo da assicurare la coerenza tra gli orientamenti e gli obiettivi strategici, da un lato, e la struttura, dall'altro.

L'ORGANIZZAZIONE AZIENDALE

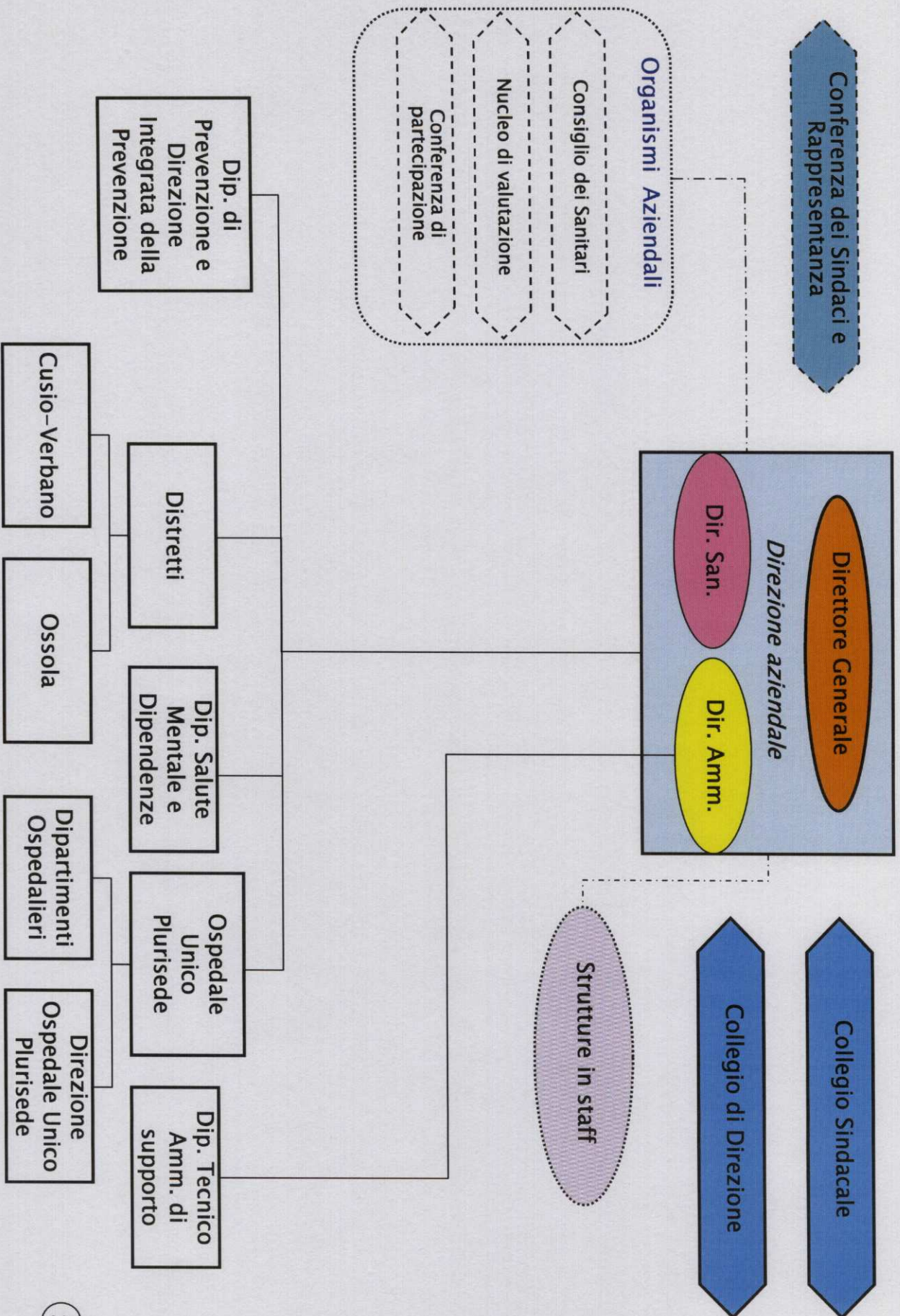

ORGANIZZAZIONE

Organi dell'Azienda

- Il Direttore Generale
- Il Collegio Sindacale
- Il Collegio di Direzione.

Direzione Aziendale

E' costituita dal Direttore Generale, dal Direttore Sanitario, dal Direttore Amministrativo

Organismi locali politico istituzionali

- Conferenza e Rappresentanza dei Sindaci
- Comitato dei Sindaci di Distretto

Organismi Collegiali di direzione e partecipazione

- Consiglio dei Sanitari.
- Comitato di Dipartimento
- Conferenza di Partecipazione

Organismi Tecnici

- Collegio Tecnico
- Nucleo di Valutazione (che verrà sostituito dall'Organismo indipendente di Valutazione)

L'ORGANIZZAZIONE DIPARTIMENTALE

Come previsto dall'art. 17 bis del D.Lgs. n. 502/92 e s.m.i. l'organizzazione dipartimentale è il modello ordinario di gestione operativa di tutte le attività delle aziende sanitarie.

Si tratta, come previsto dal P.S.S.R. 2012/15, di una aggregazione di strutture organizzative omologhe, omogenee, affini o complementari, che perseguono comuni finalità e, pur conservando ciascuno la propria autonomia, sono tra loro interdipendenti.

Questa Azienda ha adottato il modello dipartimentale al fine di assicurare il coordinamento e l'integrazione tra le funzioni che concorrono ad una specifica area di risultato, mediante un uso efficace ed efficiente delle risorse.

L'Azienda nel prevedere i Dipartimenti ha tenuto conto di quanto disposto dalla D.G.R. n. 21-5144/2012 (così come modificata ed integrata con D.G.R. n.16-6418 del 30.9.2013) secondo cui il numero dei dipartimenti (di qualunque tipologia) non deve superare il limite massimo del 15% delle strutture complesse della pertinente area di coordinamento sovrazonale.

Sono esclusi dal computo i dipartimenti interaziendali a valenza regionale ed i Dipartimenti di Prevenzione essendone espressamente disciplinate, ai sensi degli artt. 7 e ss del D.Lgs. 502/92 e s.m.i., composizione e costituzione in ogni A.S.L.

Nel rispetto del parametro sopra indicato, l'Azienda ha individuato

le seguenti tipologie di dipartimenti aziendali:

- Dipartimento strutturale: è dotato di strutture organizzative proprie, dedicate e permanenti, che possono svolgere attività di produzione (ospedaliera e/o territoriale) o attività di supporto all'azienda per la gestione tecnica, logistica e amministrativa. E' caratterizzato dall'omogeneità, sotto il profilo delle attività, delle risorse umane o tecnologiche impiegate o delle procedure operative adottate.

La costituzione del dipartimento strutturale risponde prioritariamente a necessità di razionalizzazione nell'uso delle risorse, semplificazione della gestione e creazione di economie di scala.

- Dipartimento funzionale: aggrega strutture operative non omogenee, interdisciplinari, al fine di coordinarne l'azione per realizzare obiettivi interdipartimentali e/o programmi di rilevanza strategica. La costituzione di un dipartimento funzionale è finalizzato allo svolgimento di attività destinate ad integrarsi e a coordinarsi (in relazione al conseguimento di specifici obiettivi strategici aziendali o interaziendali) per assicurare, in modo ottimale, la presa in carico del paziente per il tratto di processo di competenza e la continuità diagnostica e terapeutica ed assistenziale.

I DIPARTIMENTI INTERAZIENDALI

Nel caso in cui le strutture organizzative coinvolte nell'organizzazione dipartimentale appartengano ad aziende diverse, vengono costituiti **dipartimenti interaziendali**, che hanno finalità ed obiettivi comuni di gestione integrata di attività.

Sono previsti n. 2 Dipartimenti interaziendali: ovvero:

- Il Dipartimento AFS2 Prevenzione Secondaria dei Tumori con l'AOU "Maggiore della Carità" di Novara, con l'ASL Biella, l'ASL Novara, l'Asl di Vercelli;
- Il Dipartimento Materno Infantile con l'A.O.U. "Maggiore della Carità" di Novara.

*Nell'ambito dei **dipartimenti regionali** che vedono la partecipazione dell'ASL VCO si segnala il Dipartimento Oncologico.*

DIPARTIMENTI E GRUPPI DI PROGETTO

DIPARTIMENTO INTERAZIENDALE FUNZIONALE

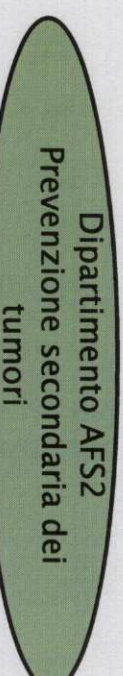

DIPARTIMENTO INTERAZIENDALE STRUTTURALE con l'A.O.U. "Maggiore della Carità" di Novara

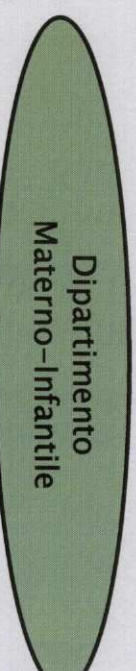

DIPARTIMENTO REGIONALE

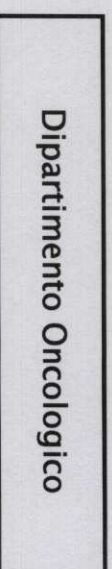

GRUPPO DI PROGETTO AZIENDALE

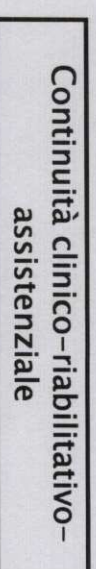

GRUPPO DI PROGETTO INTERAZIENDALE CON L'A.O.U. "Maggiore della Carità" - Novara

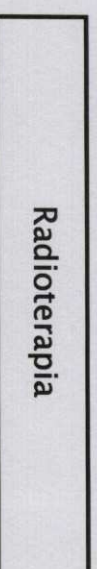

DIPARTIMENTI AZIENDALI STRUTTURALI

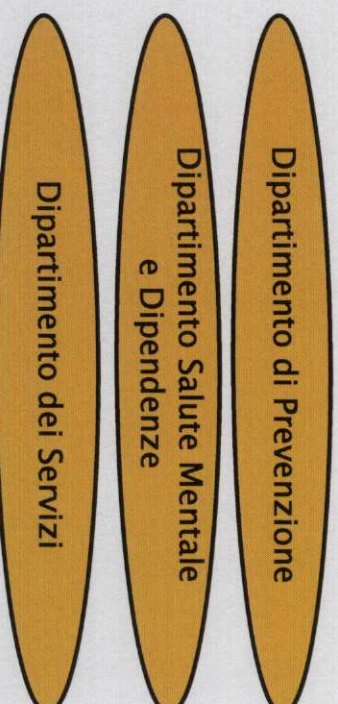

DIPARTIMENTI AZIENDALI FUNZIONALI

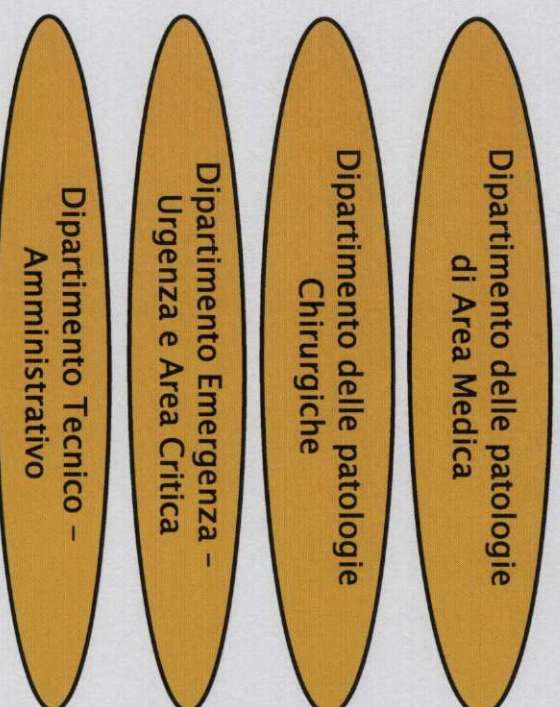

STRUTTURE COMPLESSE

Le strutture complesse costituiscono articolazioni organizzative alle quali è attribuita la responsabilità di gestione di risorse umane, tecniche e finanziarie.

La definizione del contingente numerico di strutture aziendali, come previsto dalla D.G.R. n. 21-5144/2012 (così come modificata ed integrata con D.G.R. n. 16-6418 del 30.9.2013), che deve essere conforme agli standard minimi per l'individuazione di strutture semplici e complesse del SSN ex art. 12, co. 1, lett. b, Patto per la Salute 2010-12, è il seguente:

strutture complesse ospedaliere	17,5 posti letto struttura complessa ospedaliera
strutture complesse non ospedaliere (strutture dell'area professionale, tecnica ed amministrativa e strutture sanitarie territoriali)	13.515 residenti per struttura complessa non ospedaliera

STRUTTURE SEMPLICI A VALENZA DIPARTIMENTALE

Le strutture semplici a valenza dipartimentale, come previsto dalla D.G.R. n. 21-5144/2012 (così come modificata ed integrata con D.G.R. n. 16-6418 del 30.9.2013), sono articolazioni organizzative con specifiche responsabilità di gestione di risorse umane, tecniche e finanziarie costituite limitatamente:

- all'esercizio di funzioni sanitarie strettamente riconducibili alle discipline ministeriali di cui al DM 30.1.1998 e s.m.i., la cui complessità organizzativa non giustifica l'attivazione di strutture complesse;
- al fine di organizzare e gestire in modo ottimale spazi ed attrezzature utilizzate da più unità operative e personale eterogeneo, appartenente a strutture complesse diverse.

Le SOS di Staff sono equiparate alle SOS a valenza dipartimentale.

STRUTTURE SEMPLICI

Come previsto dalla D.G.R. n. 21-5144/2012 (così come modificata ed integrata con D.G.R. n. 16-6418 del 30.9.2013), le strutture semplici costituiscono, di norma, articolazioni organizzative interne delle strutture complesse alle quali è attribuita responsabilità di gestione di risorse umane e tecniche. Devono svolgere un'attività specifica e pertinente a quelle della struttura complessa di cui costituiscono articolazione ma non complessivamente coincidente con le attività di detta struttura complessa.

Il contingente numerico di strutture semplici, tenuto conto degli standard ex art. 12, co. 1, lett. b, Patto per la Salute 2010-12, è il seguente:

strutture semplici	1,31 strutture semplici per struttura complessa
--------------------	---

INCARICHI DIRIGENZIALI DI NATURA PROFESSIONALE

La D.G.R. n. 21-5144/2012 (così come modificata ed integrata con D.G.R. n. 16-6418 del 30.9.2013), prevede che, per evitare la proliferazione di strutture organizzative, le aziende sanitarie debbano favorire la valorizzazione delle competenze e professionalità ricorrendo al conferimento di incarichi dirigenziali di natura professionale, anche di alta specializzazione, ove la gestione di risorse umane, tecniche e finanziarie non abbia carattere preminente e determinante per l'attività svolta.

Gli incarichi dirigenziali non sono ricompresi nell'organigramma aziendale.

LE FUNZIONI DELLE STRUTTURE ORGANIZZATIVE

STAFF DELLA DIREZIONE GENERALE

DIREZIONE GENERALE

Medico Competente e tutela sicurezza lavoratore

SOC

- Visite periodiche di idoneità al lavoro specifico D.Lgs 81/2008 art 41 comma 2 lettera b);
- Sopralluoghi periodici nei luoghi di lavoro come previsti dal D.Lgs 81/2008.
- Partecipazione alla valutazione dei rischi in collaborazione con SPP e alla individuazione delle misure per la sicurezza della salubrità degli ambienti di lavoro nel rispetto della normativa vigente;
- Collaborazione con il Datore di Lavoro e Dirigenti Delegati per tutto quanto previsto per competenza dal D.Lgs. 81/2008;
- Partecipazione alle riunioni periodiche annuali indette dal Datore di Lavoro ai sensi del D.Lgs 81/2008
- visite mediche richieste dal lavoratore ai sensi D.Lgs 81/2008 art 41 comma 2 lettera c);
- visita medica richiesta dal Datore di Lavoro per cambio mansioni D.Lgs 81/2008 art 41 comma 2 lettera d);
- visita di assunzione richiesta dal Personale D.Lgs 81/2008 art 41 comma 2 lettera a);
- Pareri richiesti dal Datore di Lavoro;
- Attività di Radioprotezione in ottemperanza al D.Lgs 230/95 e s.m.i.
- Attività di formazione verso i dipendenti e nuovi assunti;
- Attività di consulenza in temi di patologie professionali;
- Campagne vaccinali verso i dipendenti;
- Attività riguardante monitoraggio biologico e ambientale;
- Attività di collaborazione con i Dirigenti Delegati per il corretto reinserimento nell'attività lavorativa dei soggetti con limitazioni;
- Esecuzione di esami spirometrici e audiometrici.

Prevenzione e Protezione

SOS

- individuazione dei fattori di rischio, valutazione dei rischi e individuazione delle misure per la sicurezza e la salubrità degli ambienti di lavoro, nel rispetto della normativa vigente sulla base della specifica conoscenza dell'organizzazione aziendale;
- predisposizione e redazione, per conto del Datore di Lavoro, del documento di valutazione dei rischi di cui artt.17 e 28 D.Lgs. 81/08;
- elaborazione, per quanto di competenza, delle misure preventive e protettive di cui all'art 28, comma 2 del D.Lgs.81/08 e i sistemi di controllo di tali misure;
- elaborazione delle procedure di sicurezza per le varie attività aziendali;
- proposte di programmi di informazione e formazione dei lavoratori in materia di salute e sicurezza sul lavoro;
- partecipazione alle consultazioni in materia di tutela della salute e sicurezza sul lavoro, nonché alla riunione periodica di cui all'art. 35 D.Lgs. 81/08;
- attività di informazione ai lavoratori di cui all'art. 36 Lgs. 81/08;
- consulenza e pareri in campo tecnico e normativo per la tutela della salute e sicurezza in azienda;
- raccolta delle informazioni sugli infortuni, analisi delle dinamiche infortunistiche ed elaborazione dei dati per l'analisi del fenomeno infortunistico aziendale;
- partecipazione e collaborazione alle attività di Gestione del Rischio Clinico Aziendale;
- partecipazione e collaborazione alle attività della Commissione di Vigilanza Sanitaria Aziendale;
- partecipazione e collaborazione alle attività di Accreditamento Aziendale.

STAFF DIRETTORE SANITARIO

**DIRETTORE
SANITARIO**



- **LOGISTICA** (Predispensione capitolati tecnici, approvvigionamento e dispensazione di farmaci e dispositivi medici alle Strutture aziendali, alle Strutture convenzionate ed agli utenti).
- **VIGILANZA** (Convenzione farmacie del territorio, parafarmacie e depositi all'ingrosso di medicinali – gestione del farmaco e dei dispositivi medici nei reparti e nelle strutture convenzionate)
- **FARMACOVIGILANZA E DISPOSITIVOVIGILANZA**
- **FARMACIA CLINICA** (galenica magistrale sterile e non sterile, allestimento antiblastici, informazione sul farmaco e sui dispositivi medici al personale sanitario ed agli utenti, partecipazione a commissioni per la definizione di linee guida e per il corretto uso dei farmaci e dei dispositivi, rischio clinico etc)
- **FARMACOEPIDEMIOLOGIA** territoriale ed ospedaliera
- **MONITORAGGIO DELLE PRESCRIZIONI** e predispensione reportistica.

Le funzioni principali del Di.P.Sa. sono riconducibili al governo dei processi assistenziali e del sistema professionale ai diversi livelli organizzativi e alla promozione della ricerca, della formazione e dello sviluppo professionale.

Il Di.P.Sa. supporta la Direzione Strategica nelle seguenti funzioni:

- definizione e realizzazione degli obiettivi aziendali;
- definizione del fabbisogno delle risorse professionali, economiche e tecnologiche di pertinenza;
- promozione e partecipazione ai processi di miglioramento continuo di qualità;
- implementazione dei sistemi di valutazione del personale;
- sviluppo di modelli organizzativi assistenziali.

**DIRETTORE
SANITARIO**

STAFF DIRETTORE SANITARIO

**SERVIZIO
PSICOLOGIA**

SOS

**Qualità,
Accreditamento,
Rischio clinico**

SOS

**SERVIZIO
SOCIALE**

Le principali funzioni del servizio di psicologia sono:

- organizzazione dell'assistenza psicologica in ambito clinico, preventivo, formativo e valutazione delle attività svolte tenuto conto di quanto previsto dalla DGR n. 101-13754 del 29.3.2010
- gestione ed organizzazione delle risorse umane
- promozione di strategie per l'integrazione professionale.

Gli psicologi assegnati al servizio di psicologia garantiscono il necessario supporto alle strutture aziendali che necessitano della professionalità dello psicologo.

- ☐ Proposizione e facilitazione attuativa degli interventi di innovazione nell'assetto organizzativo e nei modelli produttivi dell'Azienda al fine di renderli coerenti con le esigenze di sviluppo strategico della stessa.
- ☐ Sviluppo/gestione sistema qualità aziendale.
- ☐ Predisposizione/aggiornamento manuale qualità.
- ☐ Coordinamento attività per acquisizione/mantenimento requisiti di accreditamento.
- ☐ Catalogazione e diffusione delle norme interne che definiscono il sistema qualità.
- ☐ Sviluppo organizzativo e gestione per processi aziendali.
- ☐ Coordinamento delle attività di definizione/sviluppo monitoraggio PDTA.
- ☐ Coordinamento/attuazione/sviluppo o risk management in azienda

Il servizio sociale svolge le seguenti funzioni:

- consulenza e supporto professionale trasversale a tutti i dipartimenti dell'azienda;
- gestione e organizzazione di risorse umane, strutturali, economiche assegnate;
- promozione di strategie per l'integrazione fra il sistema sanitario e sociale aziendale ed il sistema socio assistenziale degli enti gestori;
- raccordo con le rappresentanze locali e del terzo settore;

STAFF DIRETTORE AMMINISTRATIVO

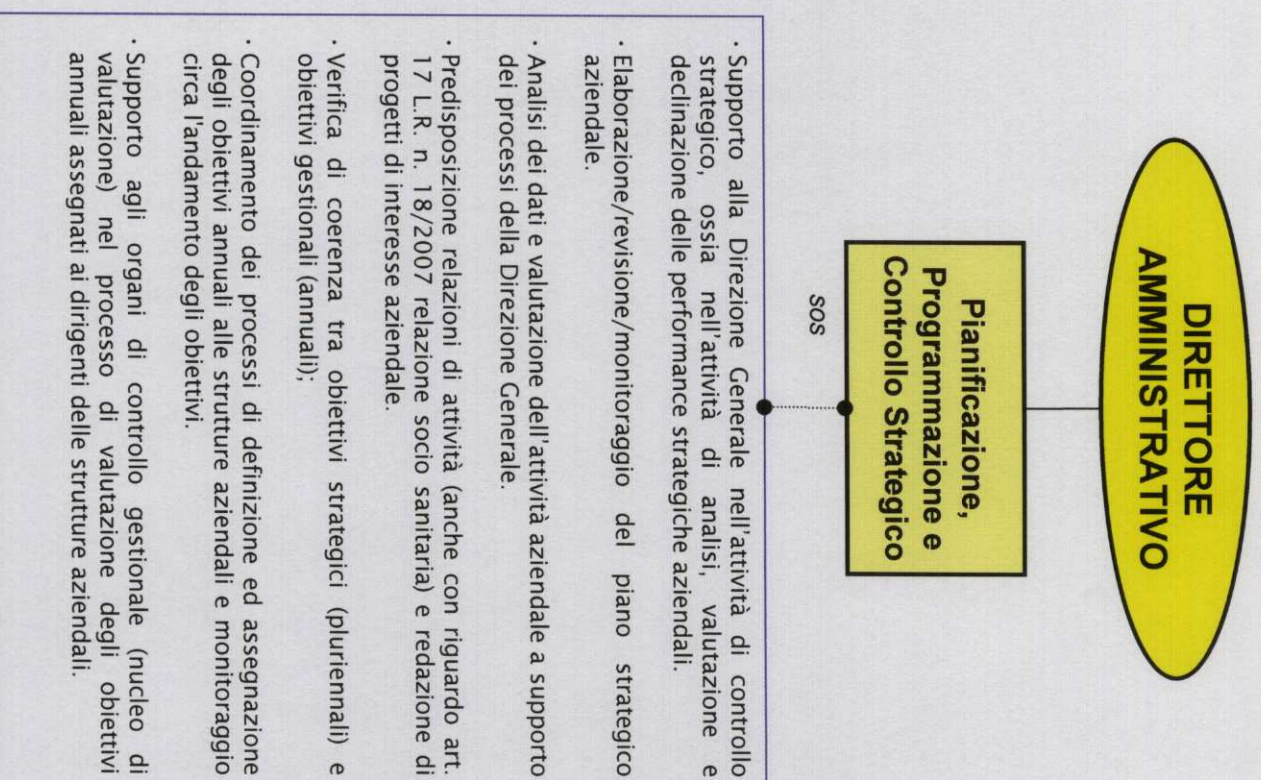

ORGANIZZAZIONE DISTRETTUALE

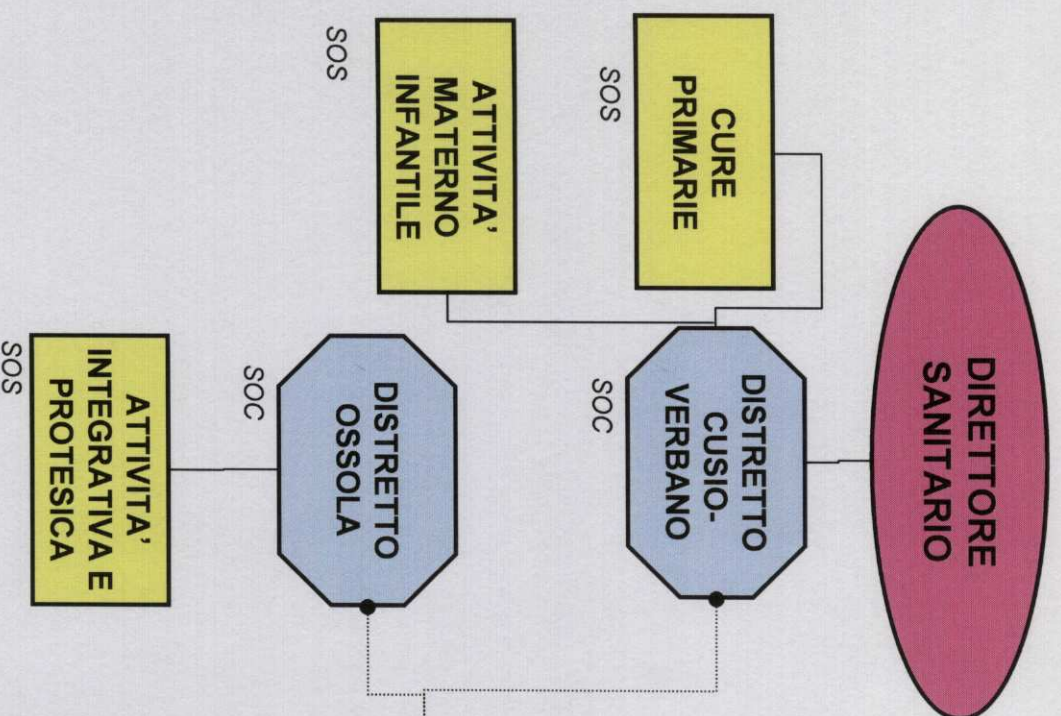

- Responsabilità e direzione dei Servizi Territoriali
- Esercizio della funzione di committenza dei servizi e delle prestazioni di prevenzione, diagnosi e cura nei confronti delle strutture di produzione
- Analisi e rilevazione dei fabbisogni di salute e sanitari
- Programmazione e sviluppo dei servizi e delle attività territoriali, anche attraverso l'elaborazione del Programma Operativo Annuale (art. 14 L.R. 18/2007), con relativo monitoraggio e valutazione dei risultati conseguiti
- Integrazione socio sanitaria territoriale
- Rapporti funzionali e organizzativi con i MMG e i PLS e con gli organismi di coordinamento delle cure primarie per la programmazione, gestione, monitoraggio, verifica degli obiettivi e valutazione dei risultati
- Integrazione tecnico operativa fra le attività socio-sanitarie di competenza dell'ASL e quelle di competenza dei Comuni e del CISS
- Supporto ai Comitati dei Sindaci per la redazione dei PEPS avvalendosi della collaborazione della SOS di Epidemiologia.
- Gestione e coordinamento dell'attività sanitaria in carcere
- Attività di gestione dei contratti con le strutture socio sanitarie assistenziali e monitoraggio in merito alla loro applicazione.
- Il distretto assicura la valutazione multidimensionale per la predisposizione dei Piani individuali di intervento domiciliare o residenziale (PAI) tramite le Commissioni U.V.G. e U.M.V.D.
- Il Nucleo distrettuale di continuità delle cure assicura la presa in carico del paziente multiproblematico degente in strutture ospedaliere o DEA.
- Controllo delle autocertificazioni per reddito

DIREZIONE
OSPEDALE UNICO
PLURISEDE

SOC

- Responsabilità dell'integrazione multidisciplinare dei processi di produzione e dell'utilizzo delle risorse anche al fine di favorire il conseguimento degli obiettivi assegnati alle strutture organizzative operanti nel Presidio Unico Plurisede.
- Svolgimento attività di coordinamento, supporto, integrazione e monitoraggio dei risultati nei confronti delle strutture organizzative aziendali per quanto attiene alla loro attività presso l'Ospedale Unico Plurisede del VCO.
- Funzione di committenza nelle fasi di negoziazione con produttori esterni e nel processo di budget con i produttori interni
- Funzione di committenza in ordine a:
 - acquisizione e manutenzione di apparecchiature scientifiche ed apparecchiature tecnico-amministrative e di supporto, ed è regolata da protocolli operativi e gestionali);
 - acquisizione di servizi in generale
- Gestione dei rapporti e degli accordi sindacali per la parte di competenza;
- Controllo e verifica della qualità dei processi produttivi ospedalieri;
- Monitoraggio e verifica del livello di efficienza ed efficacia e del gradimento dell'utenza conforme agli standard stabiliti dalla Direzione Generale avvalendosi delle strutture aziendali di riferimento;
- Concorso alla definizione dei criteri di allocazione delle risorse per Unità Operative di competenza, collaborazione per la definizione dei budget, verificando la congruità tra risorse assegnate ed obiettivi prefissati;
- Emanazione di direttive e vigilanza sulla corretta gestione delle liste d'attesa (ricoveri e specialistica ambulatoriale).
- Adozione delle misure di competenza necessarie per rimuovere i disservizi che incidono sulla qualità dell'assistenza;
- Vigilanza sulla organizzazione dell'assistenza sanitaria e adozione di tutti i provvedimenti necessari a garantirla;
- Vigilanza sul rispetto delle norme in materia di sperimentazione clinica;
- Vigilanza sul rispetto della riservatezza dei dati sanitari ed il parere obbligatorio sulla raccolta, elaborazione e trasmissione di dati sanitari, con particolare riguardo ai mezzi informatici e telematici;
- Cura della introduzione e dell'utilizzo nell'organizzazione ospedaliera di strumenti e metodologie per il miglioramento della qualità dei servizi e delle prestazioni sanitarie;
- Stesura e vigilanza sull'applicazione dell'atto di normazione su persone di sostegno ai degenti;
- Procedimenti correlati alle frequenze volontarie, tirocini e borse di studio.

DIREZIONE
OSPEDALE UNICO
PLURISEDE

GESTIONE ATTIVITA' DEL
PRESIDIO "SAN BIAGIO" E
LIBERA PROFESSIONE

SOS

- Organizzazione-gestione dell'attività libero professionale.
- Adozione sul presidio delle misure di competenza necessarie per rimuovere i disservizi che incidono sulla qualità dell'assistenza;
 - Vigilanza sul presidio sulla organizzazione dell'assistenza sanitaria e adozione di tutti i provvedimenti necessari a garantirla;
 - Analisi del fabbisogno e valutazione in ordine a
 - technology assessment, attrezzature ed arredi
 - manutenzione apparecchiature medico scientifiche ed attrezzature
 - Tutela dell'igiene ambientale sul presidio ;
 - Adozione dei provvedimenti di polizia mortuaria su delega della Soc Medicina Legale;
 - Organizzazione delle attività relative alla donazione e trapianto organi con la partecipazione per le funzioni di sua competenza e vigilanza sul rispetto degli adempimenti previsti dalle normative vigenti;
 - Adozione degli interventi di competenza individuati nell'attività di risk management nei Presidi Ospedalieri;
 - Vigilanza sulla compilazione/conservazione della cartella clinica dei pazienti ricoverati e di ogni altra documentazione sanitaria prevista dalla vigente normativa; rilascio agli aventi diritto della copia della cartella clinica, di ogni altra documentazione sanitaria e delle certificazioni nel rispetto delle relative normative;
 - Inoltro ai competenti Organi delle denunce obbligatorie;
 - Segnalazione ai competenti uffici o enti dei fatti per i quali possano essere previsti provvedimenti assicurativi;
 - Vigilanza sul rispetto dei principi etici e deontologici da parte delle figure professionali addette ed in particolare sulla corretta manifestazione del consenso ai trattamenti sanitari;
 - Vigilanza sul rispetto della riservatezza dei dati sanitari
 - Utilizzo nell'organizzazione ospedaliera di strumenti e metodologie per il miglioramento della qualità dei servizi e delle prestazioni sanitarie;
 - Coordinamento degli interventi di emergenza in caso di attivazione del Piano di Emergenza interno e di Evacuazione.
 - Coordinamento Unità di Crisi in caso di attivazione del Piano di Emergenza per massiccio afflusso di feriti.

DIREZIONE
OSPEDALE UNICO
PLURISEDE

GESTIONE ATTIVITA' DEL
PRESIDIO "CASTELLI" E
UPRI

SOS

- Adozione sul presidio delle misure di competenza necessarie per rimuovere i disservizi che incidono sulla qualità dell'assistenza;
- Vigilanza sul presidio sulla organizzazione dell'assistenza sanitaria e adozione di tutti i provvedimenti necessari a garantirla;
- Tutela dell'igiene ambientale sul presidio ;
- Adozione dei provvedimenti di polizia mortuaria su delega della Soc Medicina Legale;
- Adozione degli interventi di competenza individuati nell'attività di risk management nel Presidio
- Vigilanza sulla compilazione/conservazione della cartella clinica dei pazienti ricoverati e di ogni altra documentazione sanitaria prevista dalla vigente normativa; rilascio agli aventi diritto della copia della cartella clinica, di ogni altra documentazione sanitaria e delle certificazioni nel rispetto delle relative normative;
- Inoltro ai competenti Organi delle denunce obbligatorie;
- Segnalazione ai competenti uffici o enti dei fatti per i quali possano essere previsti provvedimenti assicurativi;
- Vigilanza sul rispetto dei principi etici e deontologici da parte delle figure professionali addette ed in particolare sulla corretta manifestazione del consenso ai trattamenti sanitari;
- Vigilanza sul rispetto della riservatezza dei dati sanitari
- Utilizzo nell'organizzazione ospedaliera di strumenti e metodologie per il miglioramento della qualità dei servizi e delle prestazioni sanitarie;
- Coordinamento degli interventi di emergenza in caso di attivazione del Piano di Emergenza interno e di Evacuazione.
- Coordinamento Unità di Crisi in caso di attivazione del Piano di Emergenza per massiccio afflusso di feriti.
- ☐ Analisi, studi e proposte sulle problematiche relative alla prevenzione del rischio infettivo con il coinvolgimento della Direzione Sanitaria ospedaliera e C.I.O., e delle strutture dipartimentali aziendali
- ☐ Consulenza tecnica per la stesura/valutazione di capitolati diversi (appalti di pulizia, smaltimenti rifiuti, disinfezione sterilizzazione, servizi di lavanderia, aspetti igienico sanitari dei servizi di ristorazione, acquisti di dispositivi di protezione individuale, presidi medico chirurgici);
- ☐ Elaborazione di un programma annuale di attività coerente con gli standard regionali e basati sull'analisi delle problematiche delle strutture, redazione di procedure, linee guida, protocolli, da rivedersi almeno trimestralmente, per il controllo e la prevenzione delle infezioni nelle strutture sanitarie in rapporto alla specificità dell'organizzazione aziendale e successiva diffusione delle direttive attinenti la materia specifica;
- ☐ Elaborazione ed attuazione di programmi di valutazione delle misure preventive adottate;
- ☐ Attuazione di sistemi di sorveglianza delle infezioni nosocomiali in relazione alle problematiche ed agli obiettivi annualmente individuati con elaborazione di un piano di formazione di tutto il personale per la prevenzione del rischio infettivo.

**DIREZIONE SANITARIA
AZIENDALE**

**DIREZIONE OSPEDALE
UNICO PLURISEDE**

OSPEDALE UNICO PLURISEDE DEL VCO

**ASSISTENZA
SPECIALISTICA
AMBULATORIALE**

SOS

- Organizzazione e gestione dell'attività specialistica ambulatoriale aziendale presso i poliambulatori e domiciliare;
- Coordinamento ed integrazione con le attività specialistiche ambulatoriali divisionali
- Supporto alla stipula delle convenzioni con ASL/ASO e privati per l'erogazione di prestazioni ambulatoriali e relativa gestione;
- Gestione convenzioni in merito alla specialistica ambulatoriale (presenze, gestione elenchi medici specialisti per sostituzioni temporanee, gestione agende di prenotazione ecc);
- Funzioni espletate con il supporto dei servizi amministrativi
 - rendicontazione mensile delle prestazioni ambulatoriali a fatturazione diretta con il supporto dei servizi amministrativi;
 - rilevazioni statistiche delle prestazioni ambulatoriali interne ed esterne e gestione dei relativi flussi informativi;
 - rilevazione mensile dei tempi di attesa prestazioni ambulatoriali e provvedimenti relativi;
 - gestione attività di consuntivazione e provvedimenti conseguenti;
- Rapporti con Responsabili di Branchia e coordinamento attività correlate;
- Relazioni con il Comitato Consultivo Zonale per la specialistica ambulatoriale.

DIRETTORE
SANITARIO

DIRETTORE DEL DIPARTIMENTO E
DIREZIONE INTEGRATA DELLA
PREVENZIONE

DIPARTIMENTO DI PREVENZIONE

SPRESAL

SOC

- Salvaguardia della salute dei lavoratori mediante interventi preventivi e di controllo, in particolare:
- prevenzione degli infortuni, delle malattie professionali
- tutela della salute e della sicurezza dei lavoratori
- informazione ed assistenza in materia di sicurezza e salute nei luoghi di lavoro nei confronti di tutti gli utenti delle attività professionali
- formazione ed educazione alla salute dei soggetti esposti a rischi lavorativi.
- partecipazione con le parti sociali alla realizzazione di piani d'intervento finalizzati al miglioramento delle condizioni di salute e sicurezza dei lavoratori

SIAN

SOC

AREA IGIENE ALIMENTI:

Verifica requisiti di idoneità igienico-sanitaria per inizio attività, registrazione mediante SCIA (Segnalazione Certificata di Inizio Attività) e vigilanza dei centri di produzione, preparazione confezionamento, vendita e somministrazione di alimenti e bevande (in sede fissa e su aree pubbliche), depositi e mezzi di trasporto;

verifica requisiti di idoneità igienico-sanitaria per inizio attività, registrazione e vigilanza dei centri di ristorazione collettiva (ospedaliera, scolastica, assistenziale, aziendale, centri cottura);

verifica requisiti di idoneità igienico-sanitaria per inizio attività, registrazione e vigilanza della vendita e dell'utilizzo dei prodotti fitosanitari, campionamenti specifici per la ricerca di residui fitosanitari su prodotti ortofrutticoli;

verifica requisiti di idoneità igienico-sanitaria di feste temporanee, sagre ecc.; vigilanza e controllo, mediante campionamenti, delle acque destinate al consumo umano (acque potabili) e delle acque minerali;

pareri igienico-sanitari di progetti di acquedotti e aree di salvaguardia;

sorveglianza, prevenzione e indagine nei casi di malattie trasmesse da alimenti; verifica della commestibilità di funghi freschi raccolti da privati, per la prevenzione delle intossicazioni da funghi, certificazione commerciabilità dei funghi epigei spontanei;

prevenzione dell'inmissione e/o commercializzazione sul mercato comunitario e/o ritiro dal commercio di alimenti pericolosi per la salute dei consumatori mediante il Sistema di Allerta;

ricerca di contaminanti o di sostanze non consentite in prodotti alimentari di origine non animale mediante campionamenti per analisi microbiologiche, chimiche e radioattività.

AREA IGIENE DELLA NUTRIZIONE:

Sorveglianza nutrizionale: valutazioni antropometriche e/o di consumi alimentari nella scuola e nelle residenze assistenziali;

Promozione della salute mediante interventi su gruppi di popolazione specifici; Ristorazione collettiva: pareri su menù e tabelle dietetiche di mense scolastiche e di presidi socio-assistenziali, predisposizione di menù e tabelle dietetiche, pareri su menù per diete speciali, pareri su capitolati d'appalto;

consulenza dietetico-nutrizionale individuale o di gruppo mediante "Sportello nutrizionale" e "Sportello celiachia" (anche per operatori del settore alimentare) Corsi di formazione nutrizionale per operatori alimentari, scolastici e assistenziali

DIPARTIMENTO DI PREVENZIONE

DIRETTORE SANITARIO

DIRETTORE DEL DIPARTIMENTO E DIREZIONE INTEGRATA DELLA PREVENZIONE

SERVIZIO VETERINARIO AREA-A

SOC

- Attività di risanamento degli allevamenti dalle malattie infettive e diffuse del bestiame
- Polizia veterinaria e controllo delle zoonosi;
- Controllo degli animali morsicatori e prevenzione del randagismo;
- Vigilanza e controllo su spostamenti e concentrazioni animali;

UFFICIO ANAGRAFE VETERINARIA:

Gestione in BDN(Banca Dati Nazionale) dei dati riguardanti le aziende, gli allevamenti, gli operatori dei settori bovino, suino, ovino, caprino, equino, acquicoltura, avicola e la movimentazione di singoli capi e partite di capi per il territorio di competenza dell'ASL del VCO;

Gestione Anagrafe Canina per il territorio di competenza dell'ASL del VCO nel Sistema Informativo Regionale (Banca dati Regionale)

Attività di coordinamento tra Enti delegati ad operare nella BDN in merito per la gestione delle non conformità;

SERVIZIO VETERINARIO AREA-B

SOS DIP

- Vigilanza e controllo su import/export alimenti di origine animale
- Attività ispettiva negli impianti di macellazione
- Controllo ufficiale e vigilanza negli stabilimenti di produzione di alimenti di Origine Animale
- Controllo ufficiale e vigilanza sulla commercializzazione di alimenti di Origine Animale in ogni sua fase
- Gestione allerta alimenti di Origine Animale.
- Gestione pratiche riconoscimenti comunitari per stabilimenti che trattano prodotti di Origine animale.
- Informazioni ed educazione sanitaria per operatori del settore alimentare e consumatori
- Collaborazione con tutti i soggetti interessati alla prevenzione in campo alimentare.

SERVIZIO VETERINARIO AREA-C

SOS DIP

- Ricerca dei residui dei farmaci e sostanze non consentite in animali da reddito e nei loro prodotti
- Controllo sulla distribuzione e sull'impiego del farmaco veterinario
- Controllo e vigilanza sulla riproduzione animale
- Controllo e vigilanza sull'alimentazione animale e sui mangimi
- Controllo e vigilanza sui sottoprodotti di origine animale
- Vigilanza sul benessere animale e sulla detenzione di animali esotici e/o pericolosi
- Controllo e vigilanza sulla filiera produttiva del latte e dei prodotti a base di latte
- Controllo e vigilanza sul trasporto animale
- Interventi di igiene urbana.

**DIRETTORE
SANITARIO**

**DIRETTORE DEL DIPARTIMENTO E
DIREZIONE INTEGRATA DELLA
PREVENZIONE**

DIPARTIMENTO DI PREVENZIONE

MEDICINA LEGALE

SOC

- Attività ambulatoriale
- Attività collegiale per determinazione invalidità civile, handicap e collocamento al lavoro disabili
- Rilascio patenti "speciali"
- Medicina necroscopica
- Visite di idoneità a pratiche sportive
- Medicina fiscale
- Collaborazione a organi multidisciplinari (equipe contro il maltrattamento a minori, unità di rischio, gruppo di lavoro contro la violenza alle donne..)

EDUCAZIONE ALLA SALUTE

SOS DIP

- Valutazioni dei bisogni di conoscenza della popolazione in rapporto ai rischi per la salute
- Promozione iniziative nel campo dell'educazione alla salute
- Attività utile a ridurre il rischio per alcune patologie a rilevanza sociale (Obesità, ipertensione, disturbi dell'alimentazione, ecc)
- Coordinamento iniziative di altre strutture aziendali
- Organizzazione e gestione iniziative di Educazione Sanitaria in collaborazione con le strutture aziendali.

EPIDEMIO LOGIA

SOS DIP

- Osservatorio dello stato di salute della popolazione
- Gestione del sistema di Sorveglianza PASSI
- Analisi dei fattori di rischio della popolazione in tutte le età
- Analisi dell'utilizzazione di alcuni servizi sanitari in relazione con rischi conosciuti.
- Collaborazione e supporto per la redazione dei PLP

SISP

SOS DIP

- Prevenzione delle malattie infettive e diffusive mediante:
 - counselling per l'esecuzione di profilassi vaccinale offerta attivamente a singoli soggetti, in tutte le età di vita e anche obbligatorie per soggetti lavoratori
 - promozione di campagne collettive di vaccinazione (es. vacc. Antinfluenzale)
 - counselling ed esecuzione vaccinazioni consigliate ai viaggiatori internazionali. Somministrazione della Vaccinazione anti-Febbre Gialla, obbligatoria, nelle tre sedi del Servizio, riconosciute ufficialmente a livello Ministeriale
 - ricezione denunce obbligatorie di malattie infettive trasmissibili, indagini epidemiologiche
 - sorveglianza controllo dei focolai epidemici, gestione informatica;
- Gestione schede di morte ISTAT e relative valutazioni epidemiologiche;
- Vigilanza e controllo dell'igiene e sicurezza urbana e della salubrità nei luoghi di vita confinati privati e pubblici. Gestione degli esposti per situazioni antigeniche. Gestione protocollo regionale per bonifica Materiali contenenti Amianto (MCA).
- Verifica requisiti di idoneità igienico-sanitaria per inizio attività, registrazione mediante SCIA (Segnalazione Certificata di Inizio Attività) e vigilanza di strutture alberghiere ed extralberghiera, estetiche - solarium - tatuatori/piercing - accorciatori ed attività artigianali in genere
- Vigilanza preordinata e ispezione su attività turistico/ricettive, estetiche - solarium - tatuatori/piercing - accorciatori
- Vigilanza preordinata e ispezione su edifici pubblici e privati (istituti scolastici di ogni grado, palestre etc.)
- Vigilanza preordinata e ispezione sulla detenzione apparecchi radiogeni pubblici e privati
- Vigilanza controllo con campionamenti su impianti natatori e indagini conoscitive per ricerca della "legionella" nelle strutture pubbliche a rischio specifico (RSA, S.Sanitarie private, piscine e simili)
- Collaborazione con SOC SIAN per vigilanza e controllo, mediante campionamenti, delle acque destinate al consumo umano (acque potabili);
- ricerca di contaminanti o di sostanze non consentite in prodotti cosmetici e pigmenti permanenti per estetica e altri prodotti non alimentari (giocattoli indumenti etc) mediante campionamenti per analisi microbiologiche, chimiche
- Espressione pareri, a richiesta, su attività edilizie, commerciali e di servizi, private e pubbliche, su impianti tecnologici a valenza sanitaria nonché obbligatorie su attività sanitarie. Attività di verifica sulle autocertificazioni
- Partecipazione ai procedimenti di VIA (Valutazione di Impatto Ambientale), VAS (valutazione ambientale strategica) VIS (valutazione di Impatto Sanitario) su piani e progetti, bonifiche ambientali etc. e Commissione Vigilanza luoghi di pubblico spettacolo, bonifiche ambientali etc.

DIPARTIMENTO DI SALUTE MENTALE E DIPENDENZE

DIRETTORE SANITARIO

Direttore del Dipartimento

SERD

SOC

- Prevenzione dell'uso di sostanze illegali, fumo di tabacco, abuso di alcol e dei comportamenti compulsivi (gioco d'azzardo patologico).
- Diagnosi di dipendenza da sostanze o comportamenti compulsivi.
- Certificazione di tossicodipendenza (o di assenza)
- Definizione del programma terapeutico individuale e sua realizzazione in collaborazione con le diverse realtà presenti nell'area del Pubblico e del Privato Sociale
- Attuazione degli interventi di screening, e collaborazione al trattamento di malattie correlate all'uso di sostanze.
- Rilevazione di dati statistici ed epidemiologici relativi alla propria attività ed al territorio di competenza.
- Predisposizione del Piano locale delle dipendenze in sinergia con la rappresentanza degli Enti Locali, Enti Ausiliari, Cooperative di Tipo B, Volontariato, rappresentanza dell'Utenza.
- Assistenza penitenziaria: svolgimento dell'attività di diagnosi/cura/riabilitazione anche all'interno della Casa Circondariale di Verbania.

SPDC

SOS DIP

- Ricoveri per inquadramento diagnostico
- Ricoveri per revisione terapia in caso di scompenso acuto.

DIRETTORE SANITARIO

Direttore del Dipartimento

DIPARTIMENTO DI SALUTE MENTALE E DIPENDENZE

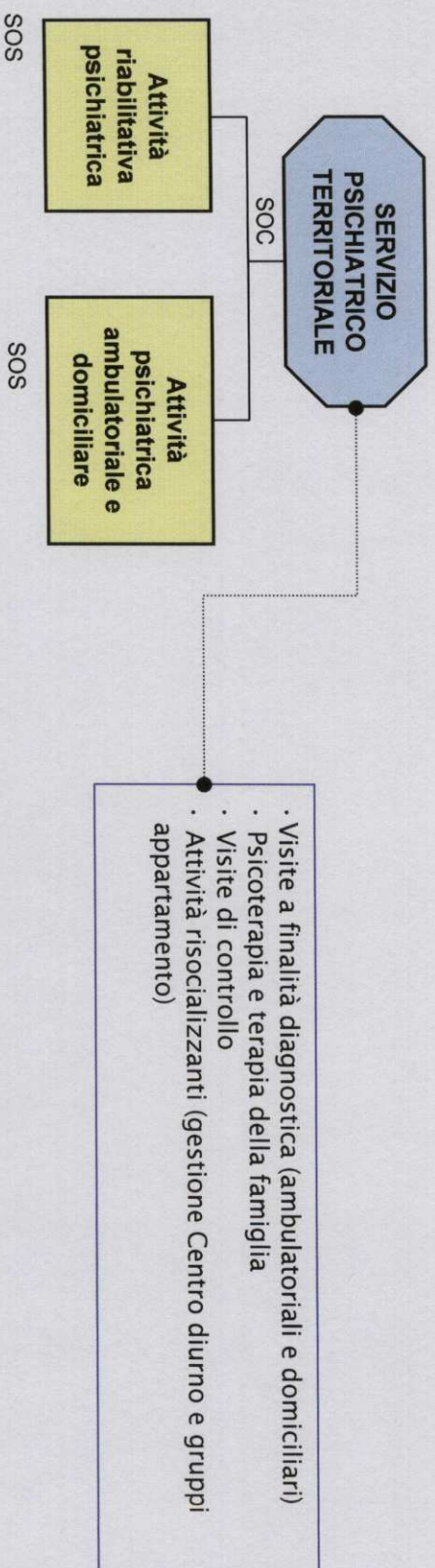

DIRETTORE SANITARIO

Direttore del Dipartimento

DIPARTIMENTO DELLE PATOLOGIE MEDICHE

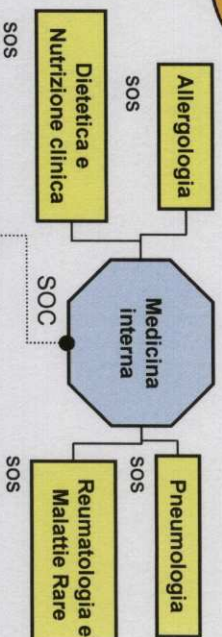

La Medicina Interna, nelle due sedi ospedaliere, è strutturata in un'area di degenza a media-alta intensità di cura.

I ricoveri avvengono:

- per accesso diretto in urgenza tramite il DEA
- su indicazione del medico di reparto in seguito a visita ambulatoriale o presso il DH
- su indicazione del medico curante, dopo valutazione del medico di reparto che ne valuta la priorità

L'attività ambulatoriale specialistica si esplica in due direttive:

- ambulatorio di post ricovero per pazienti dimessi (indicatore qualità outcome); questo permette una migliore continuità assistenziale ed al malato di proseguire il suo rapporto con il medico di riferimento durante il ricovero
- attività specialistica articolata in
 - ambulatorio di Medicina Interna per pazienti a rischio di ricoveri ripetuti e con pluripatologie o su richiesta del Medico di Medicina Generale o di altro specialista
 - ambulatorio di Reumatologia e Malattie rare

- monitoraggio 24 ore della pressione arteriosa nelle due sedi
- ambulatorio di ematologia ed oncematologia (con esecuzione di BOM e/o mieloaspirato)
- ambulatorio di emostasi e trombosi
- ambulatorio di diagnostica vascolare
- ambulatorio di gastroenterologia
- ambulatorio di Celiachia

La Medicina Interna svolge inoltre autonomamente diagnostica strumentale quale la spirometria e l'ecografia internistica di I° livello.

Rientrano nelle attività della Medicina Interna e sono parte integrante sia nei percorsi di cura dei pazienti ricoverati che per l'attività ambulatoriale esterna:

- Servizio di Allergologia presso le due sedi ospedaliere, con attività diagnostica clinica e strumentale
- Servizio di Pneumologia presso le due sedi ospedaliere, con attività diagnostica clinica e strumentale (prove di funzionalità respiratoria, endoscopia bronchiale)
- Servizio di Dietologia e Nutrizione presso le due sedi ospedaliere
- Servizio di Reumatologia e Malattie rare presso la sede diverbania

Day Hospital

Svolge attività prevalentemente terapeutica con esecuzione di terapie infusive e/o procedure diagnostiche (paracentesi, toracentesi)

Day Service

È rivolto a pazienti con situazioni cliniche complesse che possono seguire il percorso diagnostico non in regime di ricovero.

All'interno della organizzazione ospedaliera la Medicina Interna svolge attività di consulenza internistica e specialistica presso il DEA e gli altri reparti di ricovero.

DIRETTORE SANITARIO

Direttore del Dipartimento

DIPARTIMENTO DELLE PATOLOGIE MEDICHE

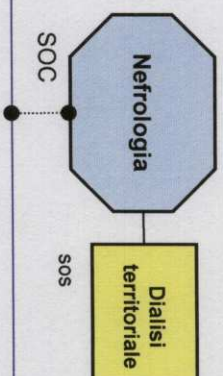

Degenza Nefrologica (sede Verbania)

Reparto specializzato nella diagnosi e nella cura di tutte le nefropatie mediche primitive e secondarie e nell'approfondimento delle problematiche correlate all'ipertensione.

Gestione di quadri di insufficienza renale acuta e cronica e delle relative complicanze. Gestione delle necessità cliniche e delle problematiche relative all'avvio ed alla prosecuzione della terapia sostitutiva della funzione renale (emodialisi o dialisi peritoneale). Gestione di problematiche cliniche inerenti pazienti portatori di trapianto renale. Consulenze nefrologiche presso reparti e servizi ospedalieri.

Servizio di Dialisi Peritoneale (sede Verbania)

Gestione clinica ed organizzativa di programmi dialisi peritoneale domiciliare, addestramento di pazienti e/o di personale di supporto (caregiver) per la gestione domiciliare della metodica, gestione delle problematiche cliniche e tecniche inerenti la metodica e non necessitanti di ricovero, consulenza telefonica per la risoluzione di problemi tecnici al domicilio, addestramento del personale sanitario RSA per pazienti non autosufficienti ed ivi residenti.

Day Hospital (sede Verbania)

Esecuzione di terapia per pazienti afferenti alla SOC e non necessitante di ricovero, esecuzione di procedure interventistiche in angiuradiologia.

Ambulatori

- Ambulatorio di Nefrologia Generale (sede Verbania e Domodossola)
- Ambulatorio Malattia Renale Avanzata (MAREa - sede Verbania e Domodossola)
- Ambulatorio integrato di Nefro-Diabetologia (sede Verbania)
- Ambulatorio pre e post trapianto renale (sede Verbania)
- Ambulatorio ecografia renale e vascolare (sede Verbania e Domodossola)
- Punto prelievi programmati per pazienti portatori di trapianto renale e/o per pazienti con specifiche problematiche richiedenti frequenti controlli biochimici (sede Verbania e Domodossola)

Dialisi Ospedaliera (sede Verbania)

Centro di Dialisi Ospedaliera di riferimento per gli altri centri di dialisi presenti sul territorio di competenza della ASL VCO e dedicato alla terapia sostitutiva di quadri di insufficienza renale acuta e cronica, rivolto essenzialmente alla cura di pazienti dializzati clinicamente instabili. Trattamenti sostitutivi in area critica (rianimazione e utic). Emergenze dialitiche, eseguite anche in regime di pronta disponibilità. Preparazione di pazienti che devono essere sottoposti a trapianto renale. Turni dialisi esclusivamente medico assistiti. Consulenze nefrologiche presso reparti e servizi ospedalieri

Dialisi Ospedaliera (sede Domodossola)

Terapia sostitutiva dell'insufficienza renale acuta e cronica anche per pazienti clinicamente instabili. Trattamenti sostitutivi in area critica (rianimazione e utic). Turni di dialisi per il 50% medico-assistiti. Consulenze nefrologiche presso reparti e servizi ospedalieri.

Dialisi Territoriale (sede Omegna)

Terapia sostitutiva dell'insufficienza renale cronica, dedicata essenzialmente a pazienti clinicamente stabili. . Consulenze nefrologiche presso reparti e servizi ospedalieri.

Dialisi Territoriale (sede Stresa)

Terapia sostitutiva dell'insufficienza renale cronica, dedicata essenzialmente a pazienti clinicamente stabili. Trattamenti dialitici per pazienti non residenti, italiani e non, in vacanza sul territorio dell'ASL VCO.

DIPARTIMENTO DELLE PATOLOGIE MEDICHE

DIRETTORE SANITARIO
Direttore del Dipartimento

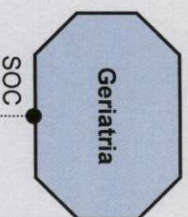

La funzione della SOC di Geriatria è di esplicitare nel dare risposte ai problemi di salute degli anziani. La Geriatria porta avanti il modello della medicina centrata sul paziente, rispetto a quello della medicina centrata sulla malattia: si prendono in considerazione i bisogni della persona valutata nella sua globalità rispetto alla semplice cura di una malattia.

La Geriatria focalizza gli sforzi anche sulla disabilità e la non autosufficienza e sull'impatto che queste condizioni hanno sulla qualità di vita degli anziani e delle loro famiglie con l'obiettivo di contrastare la disabilità nell'anziano, con l'intento di prevenirla quando incombente, di annullarla o ridurre gravità ed impatto quando già presente poiché anche attraverso piccoli guadagni (funzionali) è possibile ottenere grandi risultati in termini di autosufficienza e qualità di vita.

Prestazioni offerte:

- Visita geriatrica: per gli anziani con problematiche complesse.
 - Valutazione multidimensionale: a completamento della documentazione per l'invalidità civile.
 - Visita U.V.A. (Unità di Valutazione Alzheimer): per pazienti con disturbi di memoria e per la diagnosi e la cura delle demenze e delle loro complicanze.
 - ambulatorio per l'Osteoporosi (collegato, attraverso il progetto di consulenze a distanza GerOStorino, con la cattedra di Geriatria e malattie metaboliche dell'osso per la stesura, qualora ne ricorrano le indicazioni, del piano terapeutico per il teriparatide)
- A completamento delle attività correlate con la specifica funzione della SOC Geriatria vengono effettuati:
- Corsi di informazione per i familiari dei malati affetti da demenza.
 - Call-line geriatrica per la demenza (linea telefonica per i pazienti seguiti presso l'ambulatorio UVA e i loro familiari).
 - Visita per prescrizione ausili:
 - Visita domiciliare (rivolta a pazienti allettati o gravemente non autosufficienti trasportabili presso gli ambulatori solo con ambulanza).
 - Unità Valutativa Geriatrica (U.V.G.): l'U.V.G. lavora in equipe (geriatra, assistente sociale, infermiere o assistente sanitaria) ed utilizzando le tecniche della valutazione multidimensionale e le specifiche competenze geriatriche fornisce indicazioni per i percorsi di cura dall'ospedale.

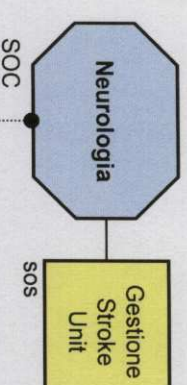

Attività di assistenza ai pazienti ricoverati in Stroke Unit per ictus cerebrale ed in reparto di degenza per malattie neurologiche (con guardia attiva 8-20)

Attività di consulenza al DEA di Domodossola e Verbania ed al P.S. di Omegna nonché nei reparti dei Presidi Ospedalieri.

Attività di osservazione di morte cerebrale nei due presidi di Domodossola e Verbania.

Attività ambulatoriali:

- Visite neurologiche (Domodossola, Verbania e Omegna);
- Visite UVA con test Neuropsicologici (Domodossola, Verbania);
- Ambulatorio Sclerosi Multipla con somministrazione farmaci specifici (Domodossola, Verbania);
- EEG (Domodossola, Verbania);
- EMG (Domodossola);
- Potenziali evocati multimodali e motori (Domodossola);
- Ecodoppler dei tronchi sovraortici e trans-cranico (Domodossola);

Attività di Day Hospital: Assistenza ai pazienti neurologici che accedono al DH multidisciplinare;

Attività di visite domiciliari autorizzate.

DIPARTIMENTO DELLE PATOLOGIE MEDICHE

DIRETTORE SANITARIO

Direttore del Dipartimento

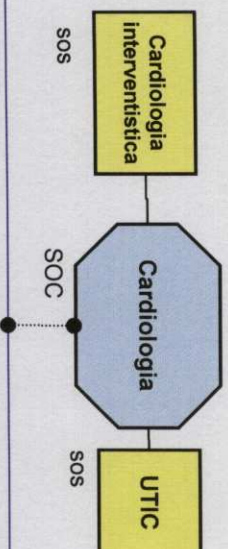

UTC

Attività di cardiologia intensiva con ricovero di pazienti instabili e necessità di monitoraggio continuo dei parametri vitali con particolare riferimento alle sindromi coronariche acute , scompenso cardiaco congestizio e shock cardiogeno, aritmie ipercinetiche con compromissione emodinamica, aritmie ipocinetiche con severa bradicardizzazione , embolia polmonare con interessamento emodinamico

CARDIOLOGIA

Attività di cardiologia post intensiva dopo ricovero in UTC per completare la stabilizzazione clinica e proseguire il monitoraggio elettrocardiografico.

Attività di ricovero specifica per scompenso cardiaco, aritmie ipercinetiche di primo riscontro con elevata fc, aritmie ipocinetiche con indicazione ad impianto di pacemaker definitivo, pericarditi o miocarditi, embolia polmonare senza interessamento emodinamico. Cardiomiopatie con bassa frazione di eiezione ed indicazione ad impianto di defibrillatore automatico. Cardiopatia ischemica in fase di inquadramento clinico terapeutico

DH CARDIOLOGICO

Ricoveri programmati principalmente legati alla cardioversione elettrica esterna in anestesia generale temporanea di aritmie ipercinetiche sopraventricolari o sostituzione elettiva di pacemaker o defibrillatori in fase di scarica della batteria

SALA IMPIANTO PACEMAKER E DEFIBRILLATORI / ELETTROFISIOLOGIA DI BASE

Attività di impianto di pacemaker definitivi o pacemaker temporanei;

Attività di impianto di defibrillatori automatici compreso quelli con stimolazione bi ventricolare; Valutazione dei tempi di conduzione intracardiaca e stimolazione ventricolare programmata.

ATTIVITA' AMBULATORIALE

Ecg , Visita cardiologica programmata o urgente , Ecocardiogramma transtoracico , Ecocardiogramma transesofageo, Test da sforzo, Tilt test , Ecg dinamico secondo holterAmbulatorio per il controllo pacemaker, Ambulatorio per il controllo defibrillatori, Ambulatorio scompenso cardiaco, Ambulatorio controllo post dimissione

ATTIVITA' MULTIDISCIPLINARI

Consulenze urgenti presso DEA

Consulenze urgenti presso reparti ospedalieri

Consulenze in regime di pre ricovero

Consulenze per paziente oncologico con carattere di priorità clinica.



- Attività svolta in regime di Ricovero ordinario (Reparto di Degenza Ospedale di Verbania dotato di 6 posti letto di cui uno in camera a bassa carica batterica per trattamenti con alte dosi e reinfusione di cellule staminali emopoietiche)

- Attività di consulenza per Reparti e DEA

- Attività di Day Hospital terapeutico (al fine di ridurre il numero di accessi in DH anche per prestazioni di chemioterapia, ampliando l'attività ambulatoriale anche per la somministrazione di terapie.)

- Attività Ambulatoriale

- Attività implantologica di PICC e Mide line da parte del PICC team della SOC, sia per i pazienti oncologici (ricoverati o ambulatoriali), che per pazienti di altre SOC dell'ASL.

- Organizzazione del Corso di Gestione di tali presidi diretto al Personale Infermieristico dell'ASL e delle Strutture private accreditate del Territorio.

- Gestione delle sedute di Educazione Terapeutica.

- Partecipazione a progetti e sperimentazioni cliniche

- Gestione da parte del Personale Infermieristico della SOC Oncologia Medica delle pazienti sottoposte ad interventi chirurgici di mastectomia o quadrantelectomia

- Attività CAS (Centro Accoglienza Servizi)

- Attività GIC (Gruppi Interdisciplinare Cure)

- Partecipazione ai GIC regionali.

DIPARTIMENTO DELLE PATOLOGIE MEDICHE

DIRETTORE SANITARIO

Direttore del Dipartimento

Malattie metaboliche e diabetologia

SOC

Attraverso ambulatori specificamente dedicati vengono seguiti pazienti affetti da Diabete Mellito nelle sue varie forme e pazienti affetti da patologie del sistema endocrino. La presa in carico del paziente diabetico da parte dell'Ambulatorio di Diabetologia è globale e comporta la diagnosi di malattia, l'educazione terapeutica del paziente, l'inizio di una terapia dietetica e/o farmacologica, lo screening ed il trattamento delle numerose complicanze acute e croniche della malattia diabetica, spesso in collaborazione con altri specialisti (oculista, nefrologo, cardiologo, neurologo).

Prestazioni ambulatoriali:

VISITE DIABETOLOGICHE: vengono presi in carico pazienti affetti da diabete tipo 1 dai 14 anni in avanti, e pazienti affetti da diabete tipo 2.

SCREENING DELLE COMPLICANZE (visite con riguardo alle complicanze a carico dei piedi -ulcere- alla neuropatia, alla vasculopatia).

AMBULATORI:

NEFROPATIA DIABETICA (in stretta collaborazione con il reparto di Nefrologia realizzando un iniziale modello di "gestione integrata" della malattia e delle sue complicanze)

DIABETE GESTAZIONALE

DEL PIEDE DIABETICO (Si è avviata una collaborazione con Radiologi e Chirurgi Vascolari per lo screening e la terapia di tale complicanza)

di ENDOCRINOLOGIA (si diagnosticano e si trattano le principali patologie endocrine a carico di ipofisi, tiroide, paratroidi, surreni, apparato riproduttivo).

EDUCAZIONE TERAPEUTICA STRUTTURATA (si è avviata una collaborazione con le strutture territoriali del Distretto, che ha portato all'organizzazione di un Ambulatorio di Educazione Terapeutica denominato "Ambulatorio Group Care").

Terapia del dolore e cure palliative

SOC

Cure palliative domiciliari

SOS

Le cure palliative si occupano dei pazienti che non sono più sottoposti a cure attive.

Non viene curata la malattia ma i sintomi, accompagnando il paziente al termine della vita e garantendogli il miglior benessere possibile.

Viene svolta:

- attività di ricovero presso l'Hospice;
- assistenza presso il domicilio dei pazienti, con visite periodiche in regime di ADI Palliativo;

E' in fase di avvio attività ambulatoriale, ovvero visite per la cura dei sintomi.

Ematologia

SOS DIP

Diagnosi e cura delle malattie del sangue tra cui:

- Anemie e altre malattie del globulo rosso;
- Leucemie, linfomi, mieloma, malattie mieloproliferative e altri tumori del sangue;
- Malattie emorragiche e trombotiche di competenza ematologica;

DIPARTIMENTO DELLE PATOLOGIE MEDICHE

DIRETTORE SANITARIO

Direttore del Dipartimento

R.R.F.

SOC

ATTIVITA':

ambulatoriale:

- prime visite più stesura PRI con codice di disabilità 1,2,3,4,5 ed eventuale scheda percorso per il codice disabilità 1 e raramente 2 (tutte le sedi)
- visite di controllo al termine del trattamento (per prosecuzione o dimissione)
- visite in pre-ricovero per pazienti in attesa di intervento di PTA e PTG presso la sede di Domodossola
- prescrizione e collaudo ausili in regime ambulatoriale.

Attività di consulenza:

- prime visite di pazienti ricoverati in altri reparti nelle sedi di Domodossola e Verbania e c/o Hospice San Rocco a Verbania
- visite di controllo durante e fine trattamento
- stesura PRI e eventuale scheda percorso per proposta di ricovero (c/o RRF I, II livello o cod. 75, ecc.)
- prescrizioni ausili.

Attività domiciliari:

- visite domiciliari e c/o strutture extraospedaliere (RAF, RSA o Centri diurni) per PRI, prescrizione o collaudo ausili (tutte le sedi).

A ciò si aggiunge l'attività dei fisioterapisti, logopedisti e masso fisioterapisti nelle sedi di Omegna, Verbania e Domodossola:

Sede di Omegna:

- fisioterapisti, logopedisti e massofisioterapisti - trattamento ambulatoriale disabilità da 2 a 5 (neuromotorio, kinesiterapico, linfodrenaggio, disturbi del linguaggio, ecc.)
- attività di terapia fisica (TENS, UTS, laserterapia, elettroterapia diadynamica, magnetoterapia).

Sede di Verbania:

- fisioterapisti e logopedisti - trattamento ambulatoriale disabilità da 2 a 5 (neuromotorio, kinesiterapico, linfodrenaggio, disturbi del linguaggio, ecc.).
- fisioterapisti e logopedisti - trattamento pazienti ricoverati nei reparti di degenza del Castelli (disabilità 1)

- fisioterapisti - trattamento c/o Hospice San Rocco
- counseling fisioterapico in pre ricovero in pazienti in attesa di intervento chirurgico per tumore alla mammella
- attività di terapia fisica (TENS, UTS, elettroterapia diadynamica, magnetoterapia, elettrostimolazione).

Sede di Domodossola:

- fisioterapisti, logopedisti e massofisioterapisti - trattamento ambulatoriale disabilità da 2 a 5 (neuromotorio, kinesiterapico, linfodrenaggio, disturbi del linguaggio, ecc.)
- fisioterapisti e logopedisti - trattamento pazienti ricoverati nei reparti di degenza del San Biagio (disabilità 1)
- fisioterapisti - trattamento domiciliare in SID (in genere pazienti ortopedici: PTA, PTG, osteosintesi in fratture di femore, ecc.)
- attività di terapia fisica (TENS, UTS, laserterapia, elettroterapia diadynamica, magnetoterapia, elettrostimolazione).

Malattie infettive e tropicali

SOS DIP

Reperto:

Urgenze ed emergenze infettive (meningiti batteriche e virali, meningio-encefaliti, endocarditi su valvole native e protesiche, sepsi, neutropenia febbrile, malaria)

infezioni sospette o accertate a carico dei principali organi e apparati che richiedano isolamento e/o elevata competenza infettivologica

infezioni respiratorie (polmoniti comunitarie, ospedaliere, delle RSA)

Tubercolosi

Complicanze della cirrosi epatica post epatitica

infezioni della cute e dei tessuti molli

Osteomieliti primitive e su protesi: spondilodisciti

infezioni protesiche (ossee, vascolari, cardiache)

FUO (febre di origine sconosciuta)

Epatiti virali acute

infezioni gastrointestinali

infezioni complicate delle vie urinarie (pielonefriti, accessi renali e perirenali)

Malattie parassitarie e tropicali

Infezione da HIV/AIDS e le loro comorbidità (infezioni opportunistiche, altre infezioni, neoplasie HIV correlate)

infezioni nosocomiali da batteri multi resistenti

Controllo delle infezioni correlate all'assistenza in collaborazione con la SOS UPRI

Ambulatorio

Infezione HIV: valutazione periodica dello stato viro-immunologico dei pazienti, monitoraggio delle terapie antiretrovirali

Epatiti virali croniche in terapia e di prima diagnosi

Diagnosi e terapia delle Malattie Sessualmente Trasmesse (Centro di Riferimento Regionale)

Infezioni in Gravidanza

Malattie esantematiche, linfadenopatie, infezioni virali tipo

Cytomegalovirus e infezioni da EBV

Valutazione dei pazienti con febbre di lunga durata e/o con patologie di alta complessità di sospetta natura infettiva

Infezioni correlate a viaggi e migrazioni

Consulenze infettivologiche in tutti i reparti ospedalieri dell'ASL VCO (presidi ospedalieri di Verbania e Domodossola) con particolare attenzione alla antimicrobial stewardship

Ambulatorio di Malattie Infettive.

DIPARTIMENTO DELLE PATOLOGIE CHIRURGICHE

DIRETTORE SANITARIO

Direttore del Dipartimento

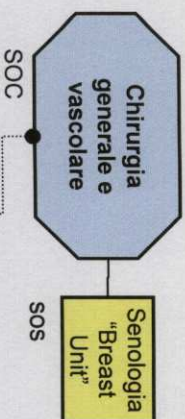

Attività di Chirurgia Generale e Vascolare d'urgenza in collaborazione con i reparti maggiormente interessati a tale attività come la Medicina e Chirurgia d'Urgenza, Medicina Generale, Pediatria, Traumatologia, Anestesia e Rianimazione oltre che con i reparti chirurgici più specialistici sia per pazienti adulti che per pazienti pediatrici.

Chirurgia Oncologica in particolare modo orientata alle neoplasie gastroenterologiche, della mammella, della cute, della tiroide in stretta collaborazione con la S.C. di Oncologia Medica, Radioterapia, Endoscopia, Endocrinologia, Radiologia.

Chirurgia Vascolare di tutti i distretti corporei in collaborazione con la S.C. di Radiologia che si occupa della terapia endovascolare.

Chirurgia laparoscopica delle affezioni benigne e di quelle oncologiche iniziali.

Chirurgia delle ghiandole endocrine in collaborazione con la S.C. Endocrinologia.

Chirurgia proctologica.

Chirurgia in regime di Day Surgery per tutti gli interventi eseguibili in tale regime.

Chirurgia ambulatoriale per neoplasie o lesioni della cute e del sottocute.

Partecipazione a discussione plurispecialistica del GIC del colon retto e neoplasie gastroenterologiche, della mammella, della cute.

AMBULATORI:

- Chirurgia Generale.
- Di senologia comprendente attività di ecografia della mammella e ago-aspirati eco-guidati.
- biopsie percutanee stereotassiche della mammella (Mammotome).
- Di endocrino chirurgia con attività di ecografia tiroidea e ago aspirati tiroidei eco-guidati.
- proctologia
- Flebologia
- Chirurgia Vascolare ed ecodoppler Attività di prericovero.

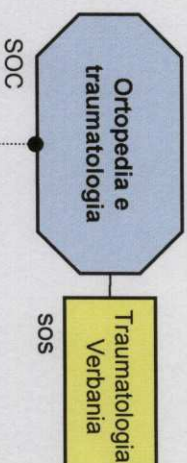

Attività di ricovero:

- Ortopedia: interventi di elezione programmati in tutto l'ambito ortopedico (in particolare per la protesica vengono trattati anca, spalla, ginocchio) in regime di ricovero programmato ordinario e D.S.
 - Traumatologia: attività di ricovero e trattamento di tutta la traumatologia urgente che si presenta al DEA o inviata dagli ambulatori divisionali ed esterni. La traumatologia complessa del bacino e della colonna vertebrale solo in alcuni gravi casi viene trasferita nei centri di riferimento regionale.
 - Visite ortopediche e traumatologiche:
 - Inviata dall'esterno prenotate al CUP ed urgenti nel più breve tempo possibile sia come prima visita, visite di controllo, medicazioni, terapia infiltrativa.
 - Domiciliari con richiesta del curante per pazienti in ADI.
 - Interventi in regime ambulatoriale programmati come da protocollo regionale.
 - Attività di consulenza specialistica:
 - Accesso diretto dei pazienti traumatologici afferenti al DEA presso la sala gessi del P.O. di Domodossola dove è presente lo specialista ortopedico dalle ore 8 alle 16 dei giorni feriali.
 - Consulenza specialistica in orario di servizio su richiesta del medico DEA presso il P.O. di VB.
 - Consulenze urgenti al DEA in orari di reperibilità.
 - Consulenza specialistica nei reparti ospedalieri previa richiesta.
- Attività di assistenza infermieristica e alberghiera ai pazienti degenti con particolare attenzione alla prevenzione di complicanze in pazienti con allettamento obbligato quali ulcere da decubito (fratture di femore, gravi traumi, trazioni trascheletriche) come previsto da protocolli e linee guida aziendali.
- Presenza in carico dal ricovero alla dimissione con programmazione dei post ricovero, con particolare attenzione al paziente sottoposto a PTA, PTC, o affetto da frattura di femore come previsto dal protocollo aziendale.

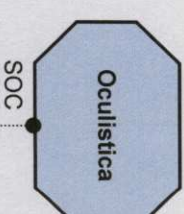

Struttura specializzata nella cura e diagnosi delle patologie oculari: correzione chirurgica di patologie del segmento anteriore (cataratta, glaucoma) e del segmento posteriore (distacco di retina), chirurgia delle palpebre e degli annessi, iniezioni intravitreali di anti-VEGF per la cura delle maculopatie.

Attività e Servizi:

- Consulenze oculistiche (urgentì - consulenze a pazienti ricoverati - postchirurgiche).
 - Esami ortottici, esame del campo visivo computerizzato, pachimetria corneale, Ecografia, ecobiometria a contatto e a ultrasuoni.
 - Elettrofisiologia oculare.
 - Angiografia retinica con fluoresceina e verde indocianina, esame OCT (Tomografia a Coerenza Ottica), retinografia.
 - Imaging HRT per il glaucoma.
 - Laser terapia, retinica, per il glaucoma e per la cataratta secondaria (Argon e ND:Yag). Chirurgia in Day-Surgery e in ricovero ordinario. Segmento Posteriore: distacco di retina. Segmento anteriore: cataratta, glaucoma, annessi, iniezioni intravitreali di anti-VEGF per la cura delle maculopatie.
 - Chirurgia Ambulatoriale: plastica palpebrale, delle vie lacrimali e degli annessi.
 - Day-Service: diagnosi e cura senza ricovero di patologie oculari acute e croniche.
 - Attività ambulatoriale:
 - Angiografia retinica con fluoresceina e verde indocianina
 - Esame OCT
 - Imaging papillare HRT per il glaucoma
 - Ecografia oculare A - B scan
 - Laserterapia (Argon e ND:Yag) Esami ortottici
 - Esame del campo visivo e pachimetria corneale
- Prestazioni:
- Ricovero
 - Day Hospital
 - Day Surgery
 - Week Surgery

DIRETTORE SANITARIO

Direttore del Dipartimento

DIPARTIMENTO DELLE PATOLOGIE CHIRURGICHE

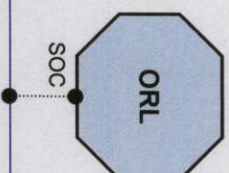

Attività ambulatoriale:

ambulatorio specialistico otorinolaringoiatrico a Domodossola e Verbania,
ambulatorio specialistico maxillo facciale a Domodossola
ambulatorio di dermatologia patologie cutanee testa e collo a Domodossola
visite per follow-up oncologico tumori testa-collo a Domodossola e Verbania
ambulatorio di endoscopia nasale e laringea a Domodossola e Verbania
ambulatorio di otomicroscopia a Domodossola
ambulatorio di vestibologia con studio della funzione vestibolare, test clinici della stimolazione labirintica e video-oculografia a Domodossola
audiometria tonale e impedenzometria a Domodossola e Verbania
audiometria vocale a Domodossola
potenziali evocati uditivi acustici a Domodossola
ambulatorio per medicazioni, visite post ricovero.
ambulatorio dei piccoli interventi ORL a Domodossola
direzione del GIC dei tumori della testa e del collo a Verbania
partecipazione al GIC dei tumori cutanei a Verbania

Presso gli ambulatori si effettuano quotidianamente visite per il DEA in consulenza e urgenza.

visite specialistiche ORL audiometrie e impedenzometrie.

Attività chirurgica Presidio di Domodossola

interventi di adenoidectomia e tonsillectomia per patologia flogistica e OSAS in età infantile;
chirurgia del naso e dei seni paranasali (videoesplorazione nasosinusale funzionale, delle vie lacrimali DCR e oncologica; rino-settoplastica funzionale);
chirurgia oncologica della testa e del collo con chirurgia plastica ricostruttiva (massiccio facciale, cavo orale, faringe, laringe, tiroide e cute del volto);
chirurgia endocrina della tiroide e delle paratroidi;
chirurgia delle ghiandole salivari maggiori (parotide, sottomandibolari, sottolinguale);
chirurgia della patologia disembrionica (cisti branchiali, cisti del dotto tiro-glossa, cisti dermoidi della linea mediana, fistola auris);
chirurgia endoscopica della laringe laser e non (laringectomie parziali endoscopiche);
chirurgia dell'orecchio (miringoplastiche, timpanoplastiche, chirurgia dell'otosclerosi, chirurgia plastica dilatativa del condotto uditivo esterno, labirintectomia con gentamicina);
chirurgia odontostomatologica e maxillo facciale (chirurgia dei denti inclusi, bonifica dentale in pazienti disabili o con gravi patologie sistemiche, dismorfosi maxillo mandibolari, incrementi volumetrici di osso in preparazione alla chirurgia implantare);
chirurgia traumatica delle ossa del massiccio facciale e dell'orbita;
chirurgia della patologia ostruttiva del sonno (OSAS)
chirurgia di assistenza ai pazienti della Rianimazione con tracheotomie chirurgiche per assistenza ventilatoria.
Attività di consulenza in urgenza.

DIPARTIMENTO DELLE PATOLOGIE CHIRURGICHE

DIRETTORE SANITARIO

Direttore del Dipartimento

UROLOGIA

SOC

Urologia - chirurgia specialistica per la diagnosi e cura delle malattie delle alte e basse vie urinarie (reni, vescica, prostata) e dell'apparato genitale maschile.

Attività diagnostiche e terapeutiche ambulatoriali e chirurgiche in regime: ambulatoriale, di day-surgery e one day-surgery e di ricovero ordinario

AMBULATORI (Verbania e Domodossola):

- di urologia generale
- di chemio-immuno terapia intravesicale
- di ecografia urologica
- di biopsia prostatica eco-guidata
- di uroflussometria ed urodinamica
- di riabilitazione del pavimento pelvico
- di andrologia con Test di Tumescenza Peniena Notturna (NPT test)
- di uro-ginecologia
- della calcolosi urinaria
- di cistofibroscopia
- piccoli interventi in anestesia locale
- di litotrizia extracorporea (ESWL)
- Oncologico Interdisciplinare della Rete Oncologica Piemontese

ATTIVITÀ CHIRURGICHE

Nel Presidio di Domodossola vengono effettuati interventi chirurgici di endourologia o di chirurgia aperta:

- Cistoscopia diagnostica/operativa, Biopsia vescicale, Resezione di neoplasie vescicali (TUR), Resezioni con tecnica bipolare/laser di prostata (TURP), Cistolitotrizia laser
- Uretroscopia diagnostica/terapeutica con strumenti semirigidi o flessibili per patologia litiasica o neoplastica dell'uretere, della pelvi e calici renali
- Litotrizia con energia balistica, ultrasonica o laser di calcolosi renale con tecnica percutanea (PCN)
- Chirurgia Oncologica open o laparoscopica di neoplasie surrenaliche, renali, ureterali, vescicali, prostatiche, testicolari
- Chirurgia ricostruttiva con enterocistoplastica di ampliamento o con confezionamento di neovesica intestinale ortotopica
- Chirurgia radicale oncologica renale nephron sparing e vescico-prostatica sexual sparing
- Chirurgia Andrologica con correzione di malformazioni e di malattia di La Peyronie, correzione protesica di deficit erettile, trattamento di infertilità maschile con correzione microchirurgica di varicocele
- Chirurgia Uroginecologica con riparazione di prolassi tramite tecniche tradizionali o con materiale protesico biologico o sintetico, chirurgia mininvasiva dell'incontinenza urinaria.

Endoscopia
dell'apparato
digerente

SOS DIP

Attività rivolta a pazienti ricoverati e provenienti dal DEA :

- Esofagogastroduodenoscopia (EGDS)
 - Colonscopia
 - Rettosigmoidoscopia (RSS)
 - ERCP(Colangiopancreatografia endoscopica retrograda)
 - Attività operativa endoscopica complessa in tutte le procedure sopra indicate (trattamento emorragie digestive, polipectomie, mucosectomie, estrazione di calcoli delcoledoco, trattamento palliativo delle neoplasie con protesi (vie biliari, esofago, colon), posizionamento di PEG
 - Attività di consulenza DEA e reparti ospedalieri
- Attività ambulatoriale :
- Esofagogastroduodenoscopia diagnostica e operativa
 - Colonscopia diagnostica e operativa
 - Rettosigmoidoscopia
 - Urea Breath test
 - Visite gastroenterologiche.

DIRETTORE SANITARIO

Direttore del Dipartimento

DIPARTIMENTO EMERGENZA URGENZA E AREA CRITICA

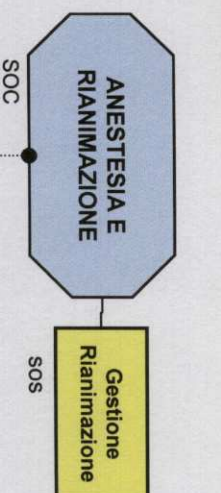

Rianimazione:

- Attività di rianimazione generale con riferimento particolare a patologie traumatiche, neurologiche, metaboliche, da intossicazioni esogene ed endogene
- Attività di assistenza successiva ad interventi chirurgici di grado maggiore o in pazienti compromessi
- Attività di consulenza DEA e reparti ospedalieri
- attività di accertamento di morte encefalica

Anestesia:

attività in camera operatoria elettiva /urgente e di emergenza per le seguenti discipline: :Chirurgia Generale / Chirurgia O.R.L./ Oculistica/Urologia/Ortopedia-Traumatologia/Radiologia interventistica/ Cardiologia (Pace- Maker) / Ostetricia - Ginecologia /Chirurgia Vascolare / Posizionamento Port- A- Cath; Attività di coordinamento di prelievo multiorgano e di tessuti - chirurgia maxillo facciale ed odontoiatrica - terapia antalgica invasiva (infiltrazioni - cateteri peridurali - blocchi antalgici)

Attività ambulatoriali/DS:

- 1) Attività anestesiológica in Day Surgery multidisciplinare
 - 2) Ambulatorio Anestesiológico
 - 3) Ambulatorio di terapia antalgica
 - 4) Analgesia del parto (da sviluppare almeno alle 12 ore diurne)
- Attività Multidisciplinari: Emergenza intraospedaliera, Trasporti protetti urgenti presso altre terapie intensive/rianimazioni, Attività di Elisoccorso in regime di convenzione con la Regione Piemonte, Attività di prelievo multiorgano e/o tessuti, Supporto alla gestione delle urgenze DEA e reparti, Consulenza Dea e reparti ospedalieri

Funzioni Organizzative: Coordinamento D.S./ attività di prericovero e blocco operatorio

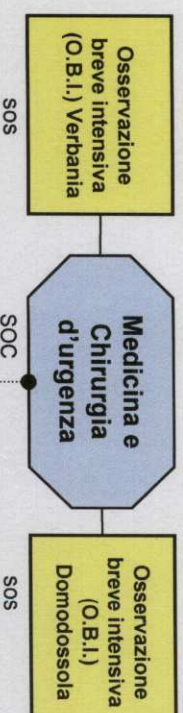

L'attività di soccorso si esplica mediante:

- La funzione 118
- Il Pronto soccorso/DEA.

La funzione 118 esplica l'attività di emergenza territoriale integrando gli adempimenti clinici e quelli assistenziali. In particolare per la parte clinica, le funzioni principali sono:

- Trasporto del paziente presso il DEA/Pronto Soccorso di riferimento
- Trasporto assistito per pazienti da trasferire presso altri presidi
- Integrazione fra SEST e 118.

La funzione Pronto Soccorso/DEA si esplica con:

- Servizio di triage svolto con modalità "globale" da personale infermieristico appositamente formato.
- Trattamenti in emergenza- urgenza finalizzati alla diagnosi terapia e stabilizzazione, di tutte le persone che accedono al P.S.;
- Dimissione, o eventuale osservazione in O.B.I. ovvero ricovero- trasferimento dei pazienti urgenti;
- Utilizzo delle tecnologie informatiche regionali afferenti al progetto TEMPORE.

DIPARTIMENTO DEI SERVIZI DIAGNOSTICI E TERAPIE DI SUPPORTO

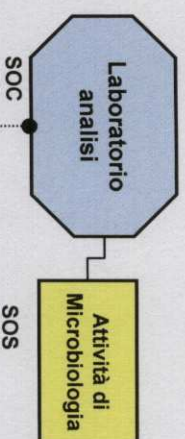

- Settore di Biochimica - esecuzione di una gamma completa di esami di base: Chimica Clinica, Endocrinologia, Allergologia, Drogne d'Abuso, Farmaci, Fertilità, Immunologia, Profilo Tiroideo, Tossicologia;
- Settore di Ematologia - Esecuzione di esami ematologici, Coagulazione e Marcatori di rischio trombotico,
- Settore di Microbiologia - esecuzione di una gamma completa di esami culturali, parassitologici, virologici e sierologici come il dosaggio del Complesso TORCH, ed altri analiti esoterici.
- Esecuzione di esami di secondo livello quali: Autoimmunità, Marcatori tumorali, Marcatori di danno o funzionalità cardiaca, Marcatori di flogosi e di sepsi. Erogazione di altre prestazioni di medicina di laboratorio tramite l'ambulatorio per il Controllo della Terapia Anticoagulante Orale (centro emostasi);
- E' attivo un programma di controllo qualità, per una verifica costante delle prestazioni attraverso controlli di qualità interni ed esterni.
- Erogazione del servizio H24 per i protocolli della medicina di Urgenza-Emergenza.



- Supporto alla prevenzione di 1° e 2° livello dei tumori del collo dell'utero, del colon retto e della vescica
- Supporto alla prevenzione di 2° livello dei tumori della mammella (eliminare e del colon retto)
- Supporto alla diagnostica e stadiazione preoperatoria dei tumori
- Supporto alla diagnostica e stadiazione intraoperatoria dei tumori
- Tipizzazione e stadiazione patologica dell'apparato gastroenterico
- Tipizzazione patologica delle neoplasie cutanee e delle dermatiti
- Tipizzazione patologica delle neoplasie dei tessuti molli ed ossei
- Tipizzazione patologica delle neoplasie dei cavità orale e nasali
- Tipizzazione patologica delle neoplasie delle cavità toraco-addominali
- Tipizzazione patologica delle ghiandole esocrine ed endocrine
- Tipizzazione patologica del tessuto emolinfopoietico
- Controllo istologico di tutti i tessuti prelevati in corso di interventi chirurgici/ostetrici
- Esami autopsici
- Collaborazione con l'AOU di Novara per la tipizzazione biomolecolare dei tumori
- mammari, colorettali, polmonari, melanomi
- Collaborazione CIC e PDTA tumori mammari, gastroenterici, urologici, testa-collo, polmonari, dermatologici
- Referenza CIC e PDTA tumori mammari

DIRETTORE SANITARIO

Direttore del Dipartimento

DIPARTIMENTO DEI SERVIZI DIAGNOSTICI E TERAPIE DI SUPPORTO

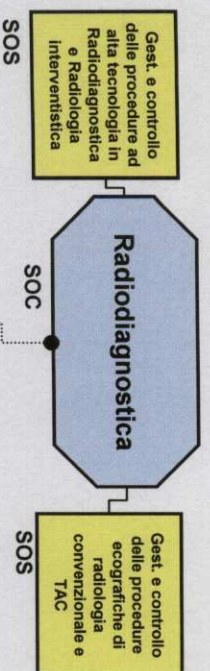

Attività a favore di pazienti esterni e ricoverati:

- Prestazioni di radiologia convenzionale e contrastografiche con tecnica digitale
- TC multistrato, Angio-TC, Colonscopia virtuale (solo Domodossola), coronaro TC (solo Domodossola), studi di perfusione TC
- RM ad alto (Domodossola) e basso campo magnetico (Verbania solo articolare)
- Ecografie ed eco-color-doppler
- Esami mammografici clinici e di screening
- "Prevenzione Serena" di I° e II° livello
- Biopsie mammarie
- Esami e procedure di radiologia vascolare ed interventistica per pazienti ricoverati

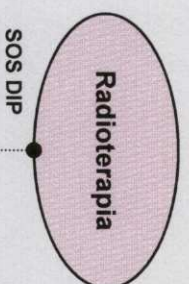

- Visite radioterapiche (pretrattamento, in corso di trattamento e di follow-up).
- Individuazione del volume bersaglio con simulazione virtuale
- Preparazione di compensatori sagomati e sistemi di immobilizzazione
- Stesura di piani di trattamento radioterapici, studi fisico-dosimetrici, integrazione di imaging multimodali e replanning.
- Radioterapia stereotassica (cranica ed extracranica), radioterapia a modulazione di intensità (IMRT), radioterapia guidata dalle immagini (IGRT), radioterapia 4D adattativa, radioterapia conformazionale, teleterapia con elettroni.
- Dosimetria in vivo
- Controllo del posizionamento del paziente (EPID e tracking ottico).
- Irradiazione di emoderivati
- Medicazioni semplici e medicazioni avanzate
- Partecipazione ad attività interdisciplinari (GIC).

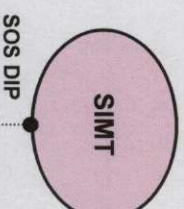

- Raccolta emocomponenti derivati da sangue umano a scopo trasfusionale
- Conferimento del plasma per la produzione di emoderivati necessari all'ASL VCO
- Visite donatori - consulenze trasfusionali - validazione esami
- Prelievo da donatore di sangue intero (omologo ed autologo) ed emocomponenti (plasmaferesi - plasmapheresis)
- Visite e prelievi per autotrasfusione.
- Verifica periodica della idoneità alla donazione di sangue: ECG, visita ed analisi
- Selezione e preparazione medica e terapeutica dei donatori di midollo osseo iscritti alla "DOMO".
- Tipizzazione sierologica e molecolare di donatori di midollo osseo e pazienti;
- Raccolta di cellule staminali e criopreservazione.
- diagnostica immuno-ematologica per la prevenzione della M.E.N. Diagnostica virologica per epatite B, epatite C, AIDS e Iue per tutta l'ASL VCO.

DIPARTIMENTO INTERAZIENDALE MATERNO INFANTILE CON L'A.O.U. "MAGGIORE DELLA CARITA'" DI NOVARA - STRUTTURE ASL VCO

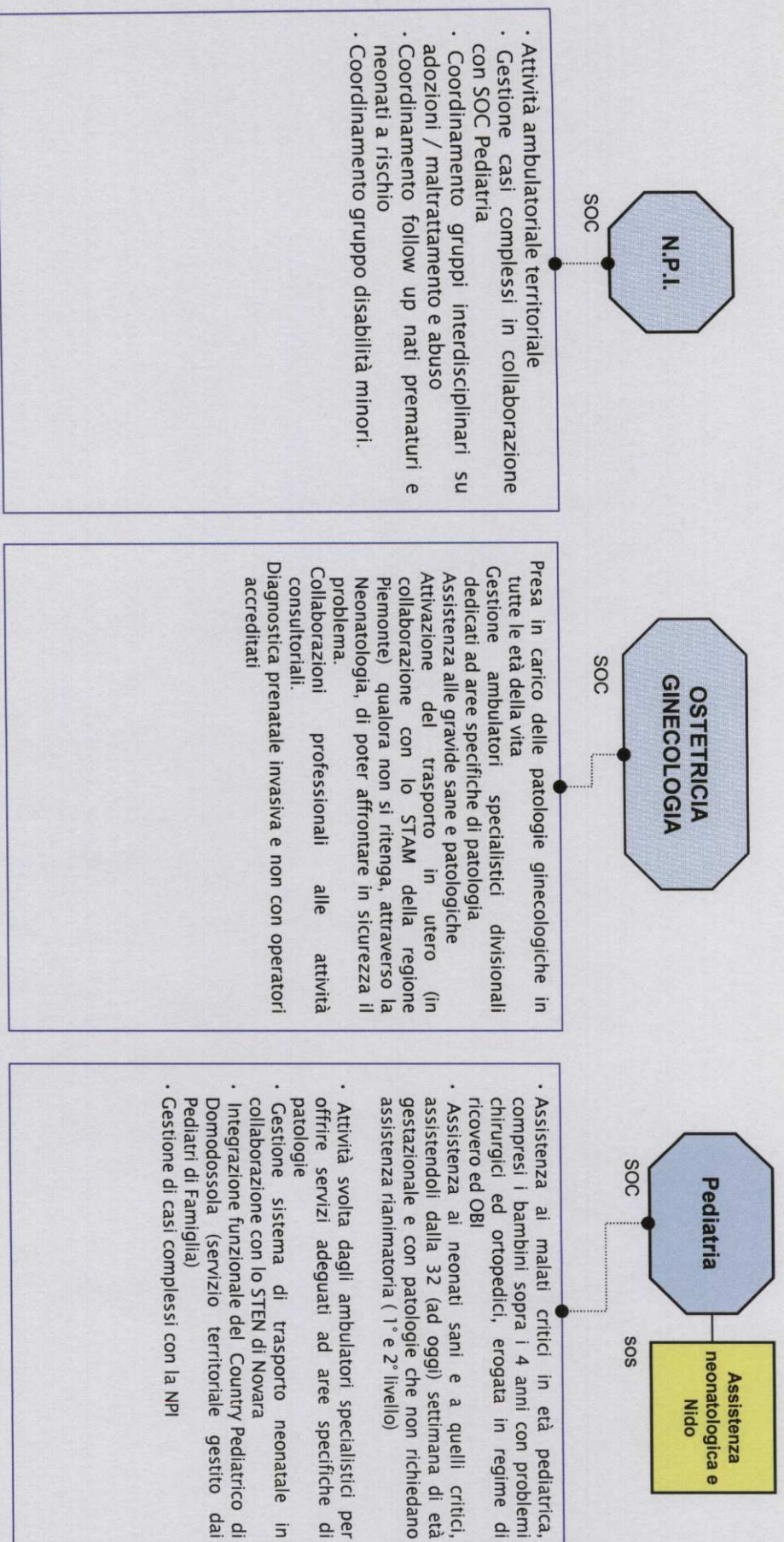

DIPARTIMENTO TECNICO AMMINISTRATIVO E DI SUPPORTO DIREZIONALE

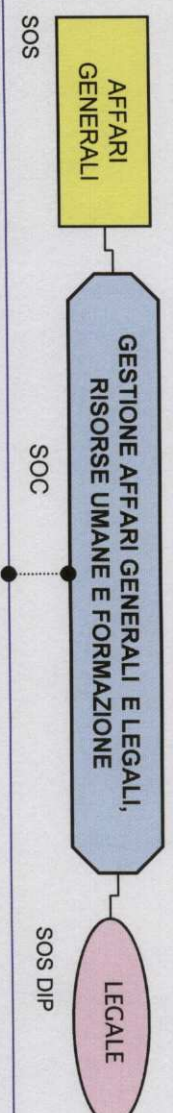

- Gestione segreteria di direzione e di organi/organismi aziendali
- Gestione pubblicazione provvedimenti amministrativi
- Gestione processo relativo ai provvedimenti amministrativi aziendali ed atti di indirizzo e programmazione
- Gestione protocollo generale e archivi storici
- Coordinamento: gruppo privacy e gruppo attività libero professionale
- Gestione emissione bando per borse di studio (prosecuzione procedimento a cura strutture di competenza)
- Gestione URP (ascolto cittadino, offerta informazioni raccolta suggerimenti e reclami, indagini sul grado di soddisfazione..)
- Coordinamento apertura di punti di informazione ed accoglienza dislocati nelle strutture aziendali
- Supporto organizzativo convegni ed eventi aziendali
- Predispensione/aggiornamento carta dei servizi
- Sviluppo comunicazione interna (intranet, news letter aziendale, rassegna stampa, segnaletica aziendale) ed esterna (ufficio stampa, internet/sito web, rapporti con i mass media)
- Gestione azioni di marketing
- Gestione rapporti con Associazioni di volontariato e di tutela dei cittadini e Conferenza aziendale di partecipazione.
- Tutela in giudizio dell'Azienda nelle controversie in cui è chiamata in causa
- Gestione dei rapporti con studi legali esterni e supporto agli stessi
- Pareri legali alla Direzione Strategica ed alle strutture aziendali
- Gestione polizze assicurative e rapporti con il broker
- Gestione sinistri RCT/O e polizze diverse
- Partecipazione al Comitato Gestione Sinistri A.F.S. n. 2
- Funzioni di ufficiale rogante
- Esercizio funzione sanzionatoria delegata in materia di igiene, veterinaria, ecc. ex L.R. n. 35/96 e s.m.i. e difesa in giudizio nei ricorsi in opposizione a ordinanze ingiunzione
- Adempimenti procedurali in materia di recupero crediti dell'Azienda e/o azioni di rivalsa
- Attività connesse alla gestione del rischio clinico in azienda
- Rendicontazione di Bilancio e budget

DIPARTIMENTO TECNICO AMMINISTRATIVO E DI SUPPORTO DIREZIONALE

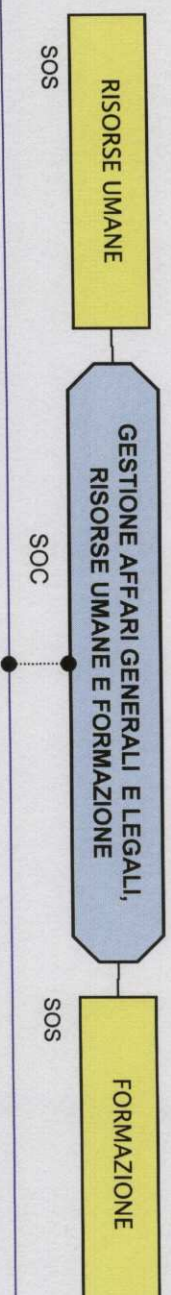

- Supporto alla programmazione quali/quantitativa delle risorse umane
- Gestione della dotazione organica
- Monitoraggio spesa relativa alla retribuzione del personale
- Gestione procedure di selezione/acquisizione personale dipendente, interinale, libero professionale.
- Gestione aspetti giuridici/economici/fiscali/previdenziali personale dipendente, interinale, libero professionale
- Gestione amministrativa dei contratti di lavoro del personale dipendente, **interinale, libero professionale.
- Gestione del conto annuale e della relazione correlata al conto annuale limitatamente alle procedure GEDAP e CEPAS.
- Gestione del sistema rilevazione presenze-assenze
- Gestione attività correlate ai provvedimenti disciplinari
- Gestione delle relazioni con le organizzazioni sindacali e della contrattazione integrativa aziendale
- Gestione adempimenti aziendali riguardanti l'elezione delle R.S.U.
- Svolgimento attività istruttoria e predisposizione atti per applicazione istituto della mobilità esterna/interna
- Supporto agli organi di valutazione e verifica del personale.
- Espletamento procedure progressione verticale/orizzontale personale comparto e posizioni organizzative
- Funzione di consulenza e supporto alle Strutture Amministrative al fine di omogeneizzare l'applicazione delle norme contrattuali e degli accordi nazionali ed aziendali per le attività correlate alla gestione del personale dell'ASL VCO.
- Gestione alle procedure correlate all'autorizzazione degli incarichi extraistituzionali del personale dirigente e del comparto.
- Gestione adempimenti correlati alla trasparenza ed in materia di incompatibilità.
- Rilevazione fabbisogno formativo e redazione piano di formazione annuale/triennale.
- Programmazione/gestione iniziative formative.
- Gestione del sistema ECM e della formazione a distanza (FAD).
- Gestione corso di laurea professioni sanitarie infermieristica/fisioterapia.
- Gestione procedure informatiche a supporto dello sviluppo e programmazione.
- Gestione iter procedurale riferito ai Tirocini: di Alternanza Scuola/Lavoro e di Formazione ed orientamento per inserimento lavorativo ed integrazione sociale soggetti svantaggiati.
- Gestione iter procedurale riferito ai Tirocini studenti Laureandi e Laureati: convenzioni con Università e scuole in ed extra Regione Piemonte. Adozione atti conseguenti.

DIPARTIMENTO TECNICO AMMINISTRATIVO E DI SUPPORTO DIREZIONALE

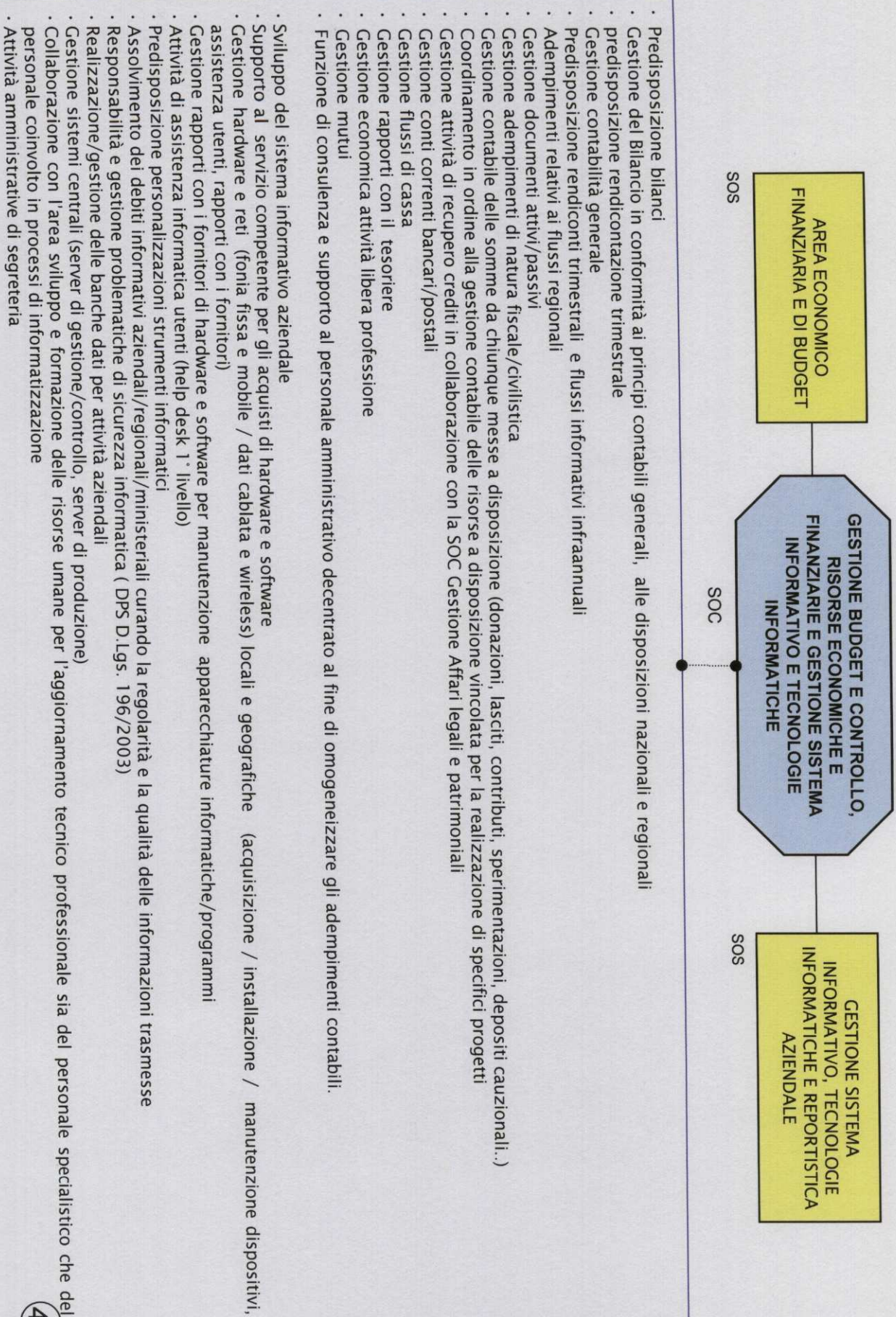

DIPARTIMENTO TECNICO AMMINISTRATIVO E DI SUPPORTO DIREZIONALE

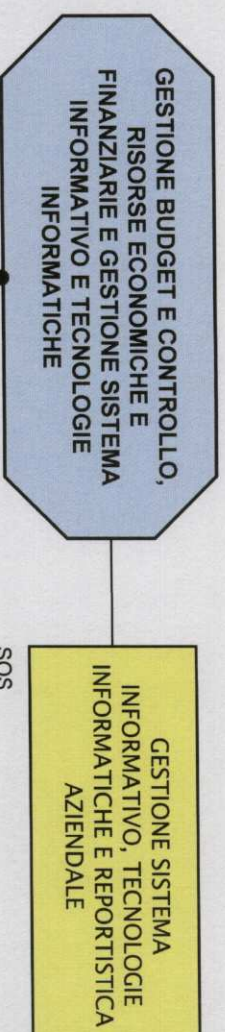

- Elaborazione della Contabilità Analitica dei Costi, Ricavi, Produzione, Acquisti di prestazioni, Mobilità Attiva e Passiva.
- Produzione e pubblicazione della reportistica periodica trimestrale della Contabilità Analitica sopra citata.
- Predispensione/gestione budget annuale e monitoraggi correlati nell'ambito del Sistema di Gestione per Obiettivi, a supporto della Direzione strategica aziendale in collaborazione con il settore Programmazione.
- Predispensione/gestione/monitoraggio del Piano di Attività (PIA) annuale e trimestrale e delle attività ad esso connesse.
- Attività di Beta - tester ufficiale procedura PIA (processo di verifica preventiva della procedura) in collaborazione con CSI Piemonte.
- Rapporti di collaborazione e proattività con la Regione e CSI per migliorare i processi di monitoraggio e valutazione procedura PIA.
- Elaborazione di statistiche su richiesta della Direzione Generale e di altre Strutture.
- Implementazione/gestione/aggiornamento continuo del sistema contabilità analitica e reportistica.
- Definizione/gestione del Piano dei Centri di Responsabilità e di Costo.
- Attività formativa rivolta agli operatori sanitari/amministrativi con riguardo al sistema contabilità analitica.
- Allineamento contabilità analitica a contabilità generale.
- Individuazione/gestione dei flussi informativi utili per elaborare la reportistica periodica (preventivo/consuntivo).
- Svolgimento audit periodico rispetto alle strutture aziendali sul grado di raggiungimento degli obiettivi di budget e, più in generale, per il controllo della gestione.
- Analisi degli scostamenti tra budget e dati consuntivi.
- Supporto al nucleo di valutazione fornendo apposita reportistica.
- Predispensione reportistica per contrattazione/monitoraggio attività con erogatori privati.
- Rilevazioni ad hoc per analisi e valutazioni specifiche.
- Progettazione/sviluppo software per elaborazione e distribuzione via rete aziendale informatica della reportistica aziendale.
- Sviluppo pagine web intranet per consultazione reportistica e altre informazioni aziendali.
- Costruzione e manutenzione di grandi data base aziendali (flussi produzione, mobilità, contabilità analitica, tabelle istituzionali, ecc.).
- Supporto ad altre SOC per problematiche di programmazione aziendale (Distretti, Libera Professione, Qualità, REF, ecc.).
- Sviluppo software per ricerca anomalie nei flussi di produzione e altri data base con conseguente attività di intercettazione delle criticità, segnalazione e proposta per la loro eliminazione.

DIPARTIMENTO TECNICO AMMINISTRATIVO E DI SUPPORTO DIREZIONALE



- Analisi del fabbisogno per la programmazione annuale dei prodotti/servizi di concerto con le strutture che gestiscono gli stessi;
- Acquisto di cespiti patrimoniali previsti nel piano di investimenti con la possibilità di decentrare le competenze;
- Gestione del ciclo dell'acquisto di beni e servizi (capitolati, gare, contratti, ordini, liquidazione fatture, controllo spesa) per importo di fornitura superiore a 30.000 €;
- Analisi di mercato (benchmarking) finalizzate ad acquisizioni di beni/servizi alle condizioni migliori in termini di qualità/costi;
- Monitoraggio complessivo dei contratti attraverso un diretto e costante controllo amministrativo;
- Gestione rapporti contrattuali con i fornitori;
- Attività di supporto logistico ai servizi aziendali;
- Coordinamento attività programmata di trasporto cose;
- Gestione della cassa economale aziendale;
- Gestione del magazzino economale e tenuta della relativa contabilità.
- Funzione di consulenza e supporto al personale amministrativo decentrato al fine di mantenere l'omogeneizzazione delle procedure di acquisizione di beni e servizi;
- Gestione rapporti con Federazione Sovrazonale per procedure d'acquisto di beni e servizi di sua competenza (indicazione fabbisogni, importi di spesa, invio nominativi per nuclei tecnici e commissioni giudicatrici, ecc.), anche coordinando l'invio di dati da parte di altre Strutture Aziendali;
- Raccolta e trasmissione dati di propria competenza a fini statistici, con particolare riferimento a quanto periodicamente richiesto da MEF e Regione Piemonte.

DIPARTIMENTO TECNICO AMMINISTRATIVO E DI SUPPORTO DIREZIONALE

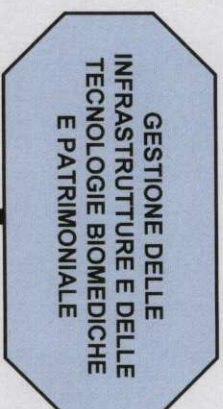

- Predisposizione piano annuale/triennale investimenti in edilizia sanitaria
- Gestione/conservazione/miglioramento del patrimonio immobiliare ed impiantistico aziendale di concerto con il titolare/i della struttura/e che ha in gestione l'immobile
- Progettazione ed adempimenti conseguenti, gestione cantieri, direzione lavori
- Gestione complessiva degli appalti pubblici
- Gestione del servizio energia aziendale
- Gestione delle utenze esclusa la telefonia
- Adempimenti in merito alla normativa sulla sicurezza nei cantieri
- Predisposizione mediante applicativo regionale EDISAN programma triennale acquisizione grandi attrezzature sanitarie in base ai fabbisogni evidenziati dalla SOC Forniture e Logistica;
- Manutenzione apparecchiature sanitarie ed elettromedicali, valutazioni di tecnologie sanitarie e sistemi sanitari e predisposizione reportistica di ingegneria clinica attraverso la gestione in appalto
- Attività amministrativa trasversale e di supporto ai settori tecnico-operativi.
- Gestione del patrimonio mobiliare/immobiliare
- Tenuta ed aggiornamento degli inventari su beni mobili ed immobili
- Gestione procedure di acquisizione di beni in comodato d'uso e/o in donazione
- Gestione contratti riferiti ad immobili di proprietà di terzi (locazioni e comodati d'uso)
- Gestione budget contratti di locazione e spese diverse riferite al patrimonio (spese condominiali, rifiuti, etc.)
- Gestione inventario beni mobili di terzi (noieghi e services)
- Ricognizione patrimonio immobiliare, rendicontazione e gestione flussi informativi con Regione Piemonte, Ministeri e AVCP

ALLEGATO 5)

DOTAZIONE ORGANICA ASL VCO

Come disposto dalla D.G.R. n. 21-5144/2012 (così come modificata ed integrata con D.G.R. n. 16-6418 del 30. 9.2013), la dotazione organica aziendale indica la consistenza numerica del personale dipendente, distinto per posizioni funzionali e qualifiche, evidenziando le posizioni di responsabilità di direzione di struttura complessa e semplice. E' adottata nel rispetto delle disposizioni regionali che ne prevedono la riduzione, anche con riguardo alle posizioni di direzione di struttura complessa e semplice e dei tetti di spesa previsti per ciascuna azienda sanitaria. La dotazione organica può essere modificata, senza oneri aggiuntivi, mediante trasformazione di posti, al fine di consentirne l'adeguamento al variare delle esigenze assistenziali e gestionali.

Va premesso che a tutto l'esercizio 2012, in considerazione dei divieti e disposizioni sancite dalla DGR 14-14440 del 28/01/2011, dalla D.G.R. 48-1984 del 29/04/2011 e della DGR 2-4474 del 6/08/2012, questa Azienda non ha provveduto a richiedere alcuna deroga per l'attribuzione degli incarichi di Struttura Complessa divenuti vacanti rispetto al previgente atto aziendale e correlato piano di organizzazione, nelle more dei nuovi assetti organizzativi aziendali conseguenti al processo di modifica ed adeguamento degli atti aziendali in coerenza alle linee guida regionali.

La Regione, con la D.G.R. 6-5519 del 14.3.2013, ha approvato il programma di revisione della rete ospedaliera piemontese richiedendo alle aziende sanitarie di predisporre un programma di attuazione delle azioni delineate, coerente con i vincoli, le misure e l'indicazione dei tempi di realizzazione ivi previsti.

Questa azienda, dopo aver lavorato in sinergia con le altre aziende afferenti la FS4, ha inteso verificare, a livello locale, la trasposizione dei principi programmatori regionali.

La situazione relativa alla distribuzione, per disciplina, di posti letto, ordinari e a ciclo diurno, ed alla individuazione delle strutture complesse e semplici, è stata esaminata dall'Assessorato per le necessarie valutazioni di coerenza rispetto al contenuto della D.G.R. n. 6-5519 del 14.3.2013 ed ai valori standard Lea.

Con D.D. n. 532 del 4.7.2013 (integrata con D.D. n. 651 del 29.8.2013), la Regione ha approvato l'articolazione dei posti letto del Presidio Unico plurisede dell'ASL VCO, nonchè le SOC assegnate a questa Azienda.

Pertanto, tenuto conto delle suddette DD.DD., dell'Addendum al Piano di Rientro (adottato con D.G.R. n. 44-1615 del 28.2.2011), della DGR n. 1-417 del 5/7/2012 (con la quale è stata programmata la riduzione dei posti letto della rete ospedaliera in relazione alle indicazioni del Piano di Rientro), della L. n. 135 del 7/8/2012, la Direzione Generale di questa azienda ha preso atto sia delle Strutture ospedaliere che dei posti letto assegnati.

Con D.G.R. 21-5144 del 28/12/2012, modificata ed integrata con D.G.R. n. 16-6418 del 30/09/2013, sono stati approvati i principi e criteri per le organizzazioni delle Aziende Sanitarie Regionali con l'applicazione dei parametri standard per l'individuazione di Strutture Complesse e semplici in coerenza con il Patto per la Salute 2010/2012, disponendo la riadozione dell'Atto Aziendale.

In esito a quanto sopra esposto, la dotazione organica dell'ASL VCO allegata al presente Atto Aziendale, è stata resa coerente alle previsioni organizzative scaturenti dall'Atto medesimo, in relazione agli standard per la costituzione di Strutture Semplici e Complesse ivi previste. Per queste ultime, in presenza di posto vacante, successivamente al procedimento regionale di verifica e di approvazione dell'Atto Aziendale e del correlato assetto organizzativo si procederà alla relativa copertura mediante richiesta di deroga.

DOTAZIONE ORGANICA ASL VCO

QUALIFICA	DOTAZIONE NUOVO ATTO AZIENDALE
DIRETTORE SOC CHIRURGIA GENERALE	1
DIRIGENTE MEDICO SOS CHIRURGIA GENERALE	3
DIRIGENTE MEDICO CHIRURGIA GENERALE	19
DIRETTORE SOC ORTOPEDIA E TRAUMATOLOGIA	1
DIRIGENTE MEDICO SOS ORTOPEDIA E TRAUMATOLOGIA	1
DIRIGENTE MEDICO ORTOPEDIA E TRAUMATOLOGIA	10
DIRETTORE SOC OFTALMOLOGIA	1
DIRIGENTE MEDICO OFTALMOLOGIA	5
DIRETTORE SOC OTORINOLARINGOIATRIA	1
DIRIGENTE MEDICO OTORINOLARINGOIATRIA	4
DIRETTORE SOC UROLOGIA	1
DIRIGENTE MEDICO UROLOGIA	4
DIRETTORE SOC MEDICINA INTERNA	1
DIRIGENTE MEDICO SOS MEDICINA INTERNA	4
DIRIGENTE MEDICO MEDICINA INTERNA	15
DIRETTORE SOC CARDIOLOGIA	1
DIRIGENTE MEDICO SOS CARDIOLOGIA	2
DIRIGENTE MEDICO CARDIOLOGIA	16
DIRETTORE SOC NEFROLOGIA	1 *
DIRIGENTE MEDICO SOS NEFROLOGIA	1
DIRIGENTE MEDICO NEFROLOGIA	7
DIRETTORE SOC NEUROLOGIA	1 *
DIRIGENTE MEDICO SOS NEUROLOGIA	1
DIRIGENTE MEDICO NEUROLOGIA	4
DIRETTORE SOC GERIATRIA	2
DIRIGENTE MEDICO GERIATRIA	4
DIRETTORE SOS MALATTIE INFETTIVE	1
DIRIGENTE MEDICO MALATTIE INFETTIVE	3
DIRETTORE SOC MALATTIE METABOLICHE E DIABETOLOGIA	1
DIRIGENTE MEDICO MALATTIE METABOLICHE E DIABETOLOGIA	1
DIRETTORE SOC ONCOLOGIA	1 *
DIRIGENTE MEDICO ONCOLOGIA	6
DIRETTORE SOC MEDICINA FISICA E RIABILITAZIONE	1

DIRIGENTE MEDICO MEDICINA FISICA E RIABILITAZIONE	7
DIRIGENTE MEDICO SOS SCIENZA DELL'ALIMENTAZIONE E DIETETICA	1
DIRETTORE SOC ANESTESIA E RIANIMAZIONE	2
DIRIGENTE MEDICO SOS ANESTESIA E RIANIMAZIONE	2
DIRIGENTE MEDICO ANESTESIA E RIANIMAZIONE	17
DIRETTORE SOC GINECOLOGIA E OSTETRICIA	1
DIRIGENTE MEDICO GINECOLOGIA E OSTETRICIA	14
DIRETTORE SOC NEUROPSICHIATRIA INFANTILE	1 *
DIRIGENTE MEDICO NEUROPSICHIATRIA INFANTILE	4
DIRETTORE SOC PEDIATRIA	1
DIRIGENTE MEDICO SOS PEDIATRIA	1
DIRIGENTE MEDICO PEDIATRIA	8
DIRETTORE SOC ANATOMIA PATOLOGICA	1
DIRIGENTE MEDICO ANATOMIA PATOLOGICA	3
DIRIGENTE MEDICO SOS MEDICINA TRASFUSIONALE	2
DIRIGENTE MEDICO MEDICINA TRASFUSIONALE	3
DIRETTORE SOC PATOLOGIA CLINICA	1
DIRIGENTE MEDICO PATOLOGIA CLINICA	5
DIRETTORE SOC RADIODIAGNOSTICA	1
DIRIGENTE MEDICO SOS RADIODIAGNOSTICA	2
DIRIGENTE MEDICO RADIODIAGNOSTICA	10
DIRIGENTE MEDICO SOS RADIOTERAPIA	1
DIRIGENTE MEDICO RADIOTERAPIA	3
DIRETTORE SOC DIREZIONE MEDICA DI PRESIDIO OSPEDALIERO	1
DIRIGENTE MEDICO SOS DIREZIONE MEDICA DI PRESIDIO OSPEDALIERO	3
DIRETTORE SOC MEDICINA E CHIRURGIA D'ACCETTAZIONE E D'URGENZA	1
DIRIGENTE MEDICO SOS MEDICINA E CHIRURGIA D'ACCETTAZIONE E D'URGENZA	2
DIRIGENTE MEDICO MEDICINA E CHIRURGIA D'ACCETTAZIONE E D'URGENZA	31
DIRETTORE SOC IGIENE DEGLI ALIMENTI E NUTRIZIONE	1 *
DIRIGENTE MEDICO IGIENE DEGLI ALIMENTI E NUTRIZIONE	3
DIRETTORE SOC IGIENE EPIDEMIOLOGIA E SANITA' PUBBLICA	1
DIRIGENTE MEDICO SOS IGIENE EPIDEMIOLOGIA E SANITA' PUBBLICA	2
DIRIGENTE MEDICO IGIENE EPIDEMIOLOGIA E SANITA' PUBBLICA	7
DIRETTORE SOC MEDICINA DEL LAVORO E SICUREZZA AMBIENTI DI LAVORO	2
DIRIGENTE MEDICO MEDICINA DEL LAVORO E SICUREZZA AMBIENTI DI LAVORO	2
DIRETTORE SOC MEDICINA LEGALE	1
DIRIGENTE MEDICO MEDICINA LEGALE	5

DIRETTORE SOC VETERINARIO AREA A	1 *
DIRIGENTE VETERINARIO SOS VETERINARIO AREA B	1
DIRIGENTE VETERINARIO SOS VETERINARIO AREA C	1
DIRIGENTE VETERINARIO VETERINARIO AREA A	9
DIRIGENTE VETERINARIO VETERINARIO AREA B	4
DIRIGENTE VETERINARIO VETERINARIO AREA C	1
DIRETTORE SOC PSICHIATRIA	1
DIRIGENTE MEDICO SOS PSICHIATRIA	3
DIRIGENTE MEDICO PSICHIATRIA	12
DIRETTORE SOC OSSB	1
DIRIGENTE MEDICO SOS OSSB	3
DIRIGENTE MEDICO OSSB	7
DIRETTORE SOC FARMACOLOGIA E TOSSICOLOGIA CLINICA	1
DIRIGENTE MEDICO FARMACOLOGIA E TOSSICOLOGIA CLINICA	3
TOTALE DIRIGENZA MEDICA VETERINARIA	326
DIRIGENTE DIRETTORE SOC FARMACIA TERRITORIALE	1
DIRIGENTE SOS FARMACIA TERRITORIALE	1
DIRIGENTE FARMACISTA FARMACIA OSPEDALIERA	3
DIRIGENTE FARMACISTA FARMACIA TERRITORIALE	3
DIRIGENTE BIOLOGO DIRETTORE SOS	1
DIRIGENTE BIOLOGO	7
DIRIGENTE CHIMICO .- CHIMICA ANALITICA	1
DIRIGENTE PSICOLOGO DIRETTORE SOS	2
DIRIGENTE PSICOLOGO	13
DIRIGENTE PROFESSIONI SANITARIE DIRETTORE SOC	1
DIRIGENTE PROFESSIONI SANITARIE	3
TOTALE DIRIGENZA SANITARIA NON MEDICA	36
DIRIGENTE AVVOCATO DIRETTORE SOS	1
DIRIGENTE INGEGNERE DIRETTORE SOC	1
DIRIGENTE INGEGNERE DIRETTORE SOS	1
TOTALE DIRIGENZA PROFESSIONALE	3
DIRIGENTE ANALISTA DIRETTORE SOC	1
DIRIGENTE ANALISTA DIRETTORE SOS	1
TOTALE DIRIGENZA TECNICA	2
DIRIGENTE AMMINISTRATIVO DIRETTORE SOC	2
DIRIGENTE AMMINISTRATIVO DIRETTORE SOS	4
DIRIGENTE AMMINISTRATIVO	2

TOTALE DIRIGENZA AMMINISTRATIVA	8
TOTALE COMPLESSIVO PERSONALE DIRIGENTE	375
COLLABORATORE PROF.LE SANITARIO ESPERTO PERSONALE INFERMIERISTICO	1
COLLABORATORE PROF.LE SANITARIO ESPERTO INFERMIERE PEDIATRICO	1
COLLABORATORE PROF.LE SANITARIO ESPERTO ASSISTENTE SANITARIA	1
COLLABORATORE PROFESSIONALE SANITARIO ESPERTO OSTETRICA	1
COLLABORATORE PROFESSIONALE SANITARIO ESPERTO INFERMIERE	43
COLLABORATORE PROFESSIONALE SANITARIO OSTETRICA	25
COLLABORATORE PROFESSIONALE SANITARIO INFERMIERE	620
COLLABORATORE PROFESSIONALE SANITARIO ASSISTENTE SANITARIO	4
COLLABORATORE PROFESSIONALE SANITARIO DIETISTA	4
COLLABORATORE PROFESSIONALE SANITARIO INFERMIERE PEDIATRICO	12
CPS PERSONALE INFERMIERISTICO INFERMIERE PSICHIATRICO 2 ANNI	5
OPERATORE PROF.LE SANITARIO PERSONALE INFERMIERISTICO - INFERMIERE	2
OPERATORE PROFESSIONALE SANITARIO PUERICULTRICE ESPERTO	11
OPERATORE PROFESSIONALE SANITARIO INFERMIERE GENERICO ESPERTO	25
OPERATORE PROFESSIONALE SANITARIO INFERMIERE PSICHIATRICO ESPERTO	2
TOTALE PERSONALE INFERMIERISTICO	757
COL.RE PROF.LE SAN. ESPERTO TECNICO DI LABORATORIO BIOMEDICO	5
COLLABORATORE PROF.LE SANITARIO ESPERTO TECNICO DI RADIOLOGIA	2
COLLABORATORE PROF.LE SANITARIO TECNICO DI NEUROFISIOPATOLOGIA	3
COLLABORATORE PROF.LE SANITARIO TECNICO SANITARIO DI RADIOLOGIA	35
COLLABORATORE PROF.LE SANITARIO TECNICO DI LABORATORIO BIOMEDICO	49
COLLABORATORE TECNICO PROFESSIONALE SANITARIO TECNICO	1
TOTALE PERSONALE TECNICO SANITARIO	95
CPS ESPERTO TECNICO DELLA PREVENZIONE AMBIENE E LUOGHI DI LAVORO	3

CPS TECNICO DELLA PREVENZIONE AMBIENTE E LUOGHI DI LAVORO	18
TOTALE PERSONALE VIGILANZA ED ISPEZIONE	21
COLLABORATORE PROFESSIONALE SANITARIO ESPERTO FISIOTERAPISTA	5
COLLABORATORE PROF.LE SANITARIO ESPERTO EDUCATORE PROFESSIONALE	1
COLLABORATORE PROFESSIONALE SANITARIO ORTOTTISTA	2
COLLABORATORE PROFESSIONALE SANITARIO FISIOTERAPISTA	34
COLLABORATORE PROFESSIONALE SANITARIO LOGOPEDISTA	5
COLLABORATORE PROFESSIONALE SANITARIO EDUCATORE PROFESSIONALE	13
CPS TERAPISTA DELLA NEUROPSICOMOTRICITA' DELL'ETA' EVOLUTIVA	3
OPERATORE PROFESSIONALE SANITARIO MASSOFISIOTERAPISTA ESPERTO	4
TOTALE PERSONALE FUNZIONI RIABILITATIVE	67
COLLABORATORE PROFESSIONALE ASSISTENTE SOCIALE	9
COLLABORATORE TECNICO PROFESSIONALE INGEGNERE	1
COLLABORATORE TECNICO PROFESSIONALE PROGRAMMATORE	3
COLLABORATORE TECNICO PROFESSIONALE GEOMETRA	2
COLLABORATORE TECNICO PROFESSIONALE PERITO INDUSTRIALE	2
ASSISTENTE TECNICO GEOMETRA	1
ASSISTENTE TECNICO PERITO ELETTRATECNICO	2
PROGRAMMATORE	5
OPERATORE TECNICO SPECIALIZZATO ESPERTO	17
OSS	168
OPERATORE TECNICO COORDINATORE CENTRALINO	1
OPERATORE TECNICO SPECIALIZZATO CENTRALINISTA NON VEDENTE	1
OPERATORE TECNICO SPECIALIZZATO AUTOMEZZI	3
OPERATORE TECNICO SPECIALIZZATO CUOCO	3
OPERATORE TECNICO SPECIALIZZATO MAGAZZINO	9

OPERATORE TECNICO	14
OPERATORE TECNICO MAGAZZINO	3
OPERATORE TECNICO ADDETTO ALL'ASSISTENZA	3
OPERATORE TECNICO CENTRALINO	15
OPERATORE TECNICO EDILE	1
OPERATORE TECNICO LAVANDERIA	1
OPERATORE TECNICO SERVIZI GENERALI E TECNICI	3
OPERATORE TECNICO TECNICO	1
OPERATORE TECNICO (SITRPO)	9
AUSILIARIO SPECIALIZZATO CONTINGENTE TECNICO ECONOMALE	8
AUSILIARIO SPECIALIZZATO CONTINGENTE SANITARIO	22
TOTALE RUOLO TECNICO	307
COLLABORATORE AMMINISTRATIVO PROFESSIONALE ESPERTO	7
COLLABORATORE AMMINISTRATIVO PROFESSIONALE	39
ASSISTENTE AMMINISTRATIVO	129
COADIUTORE AMMINISTRATIVO	46
COMMESSE	4
TOTALE RUOLO AMMINISTRATIVO	225
TOTALE PERSONALE COMPARTO	1472
TOTALE COMPLESSIVO	1.847

* Incarico vacante la cui copertura verrà richiesta con deroga

DOTAZIONE ORGANICA CENTRO ORTOPEDICO DI QUADRANTE (COQ)

QUALIFICA	PERSONALE IN SERVIZIO
DIRETTORE SOC MEDICINA INTERNA	
DIRIGENTE MEDICO SOS MEDICINA INTERNA	
DIRIGENTE MEDICO MEDICINA INTERNA	2
DIRETTORE SOC MEDICINA FISICA E RIABILITAZIONE (GUCCIONE)	1
DIRIGENTE MEDICO SOS MEDICINA FISICA E RIABILITAZIONE	
DIRIGENTE MEDICO MEDICINA FISICA E RIABILITAZIONE	
DIRETTORE SOC ANESTESIA E RIANIMAZIONE	
DIRIGENTE MEDICO SOS ANESTESIA E RIANIMAZIONE	
DIRIGENTE MEDICO ANESTESIA E RIANIMAZIONE	1
DIRETTORE SOC RADIODIAGNOSTICA	
DIRIGENTE MEDICO SOS RADIODIAGNOSTICA	
DIRIGENTE MEDICO RADIODIAGNOSTICA	5
TOTALE DIRIGENZA MEDICA VETERINARIA	9
COLLABORATORE PROFESSIONALE SANITARIO ESPERTO INFERMIERE	2
COLLABORATORE PROFESSIONALE SANITARIO INFERMIERE	28
TOTALE PERSONALE INFERMIERISTICO	30
COLLABORATORE PROFESSIONALE SANITARIO ESPERTO TECNICO DI RADIOLOGIA MEDICA	1
COLLABORATORE PROFESSIONALE SANITARIO TECNICO SANITARIO DI RADIOLOGIA MEDICA	5
TOTALE PERSONALE TECNICO SANITARIO	6
COLLABORATORE PROFESSIONALE SANITARIO ESPERTO FISIOTERAPISTA	1
COLLABORATORE PROFESSIONALE SANITARIO FISIOTERAPISTA	3
TOTALE PERSONALE FUNZIONI RIABILITATIVE	4
OSS	9
TOTALE RUOLO TECNICO	9
ASSISTENTE AMMINISTRATIVO	1
TOTALE RUOLO AMMINISTRATIVO	1
TOTALE PERSONALE COMPARTO	50

TOTALE COMPLESSIVO	59
--------------------	----

AREA SOVRAZIONALE CORRISPONDENTE ALLA FEDERAZIONE N. 4

Standard per Area sovrazonale	n. SC Osped. = (standard 17,5 p.l per SC)	n. SC non osped.=. (standard 13,515 resid. per SC)	totale SC osp.+SC non osp.=	n. SS/SSD = (standard 1,31 per SC)	n. Dipartimenti = (standard 15% delle SC area sovrazonale)
AO ...					
ASL VCO	27 (*)	15 (**)	42	55	7 (***)
ASL ...					
ASL ...					
FS n.....					

(*) Sono comprese n. 4 S.O.C del C.O. Q.

(**) Si ricomprendono n. 2 soc concertate a livello sovrazonale

(***) Ai n.7 dipartimenti si aggiungono n.2 dipartiment iinteraziendali

ASL VCO		DENOMINAZIONE DIPARTIMENTO		Tipo Dipartimento		Tipo Struttura				DENOMINAZIONE STRUTTURA
Organizzazione Aziendale	DS			DF	DI	SC	SCDU	SS	SSD	
Dipartimento n. 1	Dipartimento di Prevenzione	1			1				SPRESAL	
	Dipartimento di Prevenzione	X			1				SIAN	
	Dipartimento di Prevenzione	X			1				SERVIZIO VETERINARIO AREA A	
	Dipartimento di Prevenzione	X			1				MEDICINA LEGALE	
	Dipartimento di Prevenzione	X						1	SISP	
	Dipartimento di Prevenzione	X							1	SERVIZIO VETERINARIO AREA B
	Dipartimento di Prevenzione	X							1	SERVIZIO VETERINARIO AREA C
	Dipartimento di Prevenzione	X							1	EDUCAZIONE ALLA SALUTE
	Dipartimento di Prevenzione	X							1	EPIDEMIOLOGIA
	Dipartimento di Salute Mentale e Dipendenze	1			1					SERD
	Dipartimento di Salute Mentale e Dipendenze	X			1					SERVIZIO PSICHIATRICO TERRITORIALE
	Dipartimento di Salute Mentale e Dipendenze	X						1		ATTIVITA' RIABILITATIVA PSICHIATRICA
	Dipartimento di Salute Mentale e Dipendenze	X						1		ATTIVITA' PSICHIATRICA AMBULATORIALE E DOMICILIARE
Dipartimento n. 3	Dipartimento di Salute Mentale e Dipendenze	X						1		S.P.D.C.
	Dipartimento dei Servizi	1			1					LABORATORIO ANALISI
	Dipartimento dei Servizi	X			1					ANATOMIA PATOLOGICA
	Dipartimento dei Servizi	X			1					RADIODIAGNOSTICA
	Dipartimento dei Servizi	X						1		ATTIVITA' DI MICROBIOLOGIA
Dipartimento n. 4	Dipartimento dei Servizi	X						1		GEST. E CONTROLLO DELLE PROCEDURE AD ALTA TECNOLOGIA IN RADIODIAGNOSTICA E RADIOLOGIA INTERVENTISTICA
	Dipartimento dei Servizi	X						1		GEST. E CONTROLLO DELLE PROCEDURE ECOGRAFICHE DI RADIOLOGIA CONVENZIONALE E TAC
	Dipartimento dei Servizi	X						1		RADIOTERAPIA
	Dipartimento dei Servizi	X						1		SIMT
	Dipartimento delle Patologie Mediche	1			1					MEDICINA INTERNA
	Dipartimento delle Patologie Mediche	X			1					GERIATRIA
	Dipartimento delle Patologie Mediche	X			1					NEFROLOGIA
	Dipartimento delle Patologie Mediche	X			1					NEUROLOGIA
	Dipartimento delle Patologie Mediche	X			1					CARDIOLOGIA
	Dipartimento delle Patologie Mediche	X			1					ONCOLOGIA
	Dipartimento delle Patologie Mediche	X			1					MALATTIE METABOLICHE E DIABETOLOGIA
	Dipartimento delle Patologie Mediche	X			1					TERAPIA DEL DOLORE E CURE PALLIATIVE
	Dipartimento delle Patologie Mediche	X			1					RRF
	Dipartimento delle Patologie Mediche	X						1		ALLERGIOLOGIA
	Dipartimento delle Patologie Mediche	X						1		PNEUMOLOGIA
	Dipartimento delle Patologie Mediche	X						1		REUMATOLOGIA E MALATTIE RARE
	Dipartimento delle Patologie Mediche	X						1		DIETETICA E NUTRIZIONE CLINICA
	Dipartimento delle Patologie Mediche	X						1		DIALISI TERRITORIALE
	Dipartimento delle Patologie Mediche	X						1		GESTIONE STROKE UNIT
	Dipartimento delle Patologie Mediche	X						1		UTIC
	Dipartimento delle Patologie Mediche	X						1		CARDIOLOGIA INTERVENTISTICA
	Dipartimento delle Patologie Mediche	X						1		CURE PALLIATIVE DOMICILIARI

ASL VCO		DENOMINAZIONE DIPARTIMENTO	Tipo Dipartimento				Tipo Struttura				DENOMINAZIONE STRUTTURA
Organizzazione Aziendale	DS		DF	DI	SC	SCDU	SS	SSD			
	Dipartimento delle Patologie Mediche		X						1	MALATTIE INFETTIVE E TROPICALI	
	Dipartimento delle Patologie Mediche		X						1	EMATOLOGIA	
	Dipartimento delle Patologie Mediche		X								
	Dipartimento delle Patologie Chirurgiche		1		1					CHIRURGIA GENERALE E VASCOLARE	
	Dipartimento delle Patologie Chirurgiche		X		1					ORTOPEDIA E TRAUMATOLOGIA	
Dipartimento n. 5	Dipartimento delle Patologie Chirurgiche		X		1					OCULISTICA	
	Dipartimento delle Patologie Chirurgiche		X		1					ORL	
	Dipartimento delle Patologie Chirurgiche		X		1					UROLOGIA	
	Dipartimento delle Patologie Chirurgiche		X				1			SENOLOGIA BREAST UNIT	
	Dipartimento delle Patologie Chirurgiche		X				1			TRAUMATOLOGIA VERBANIA	
	Dipartimento delle Patologie Chirurgiche		X					1		ENDOSCOPIA DELL'APPARATO DIGERENTE	
	Dipartimento delle Patologie Chirurgiche		X						1	GESTIONE DAY SURGERY MULTIDISCIPLINARE	
	Dipartimento delle Patologie Chirurgiche		X								
	Dipartimento Emergenza Urgenza e area Critica		1		1					ANESTESIA E RIANIMAZIONE	
	Dipartimento Emergenza Urgenza e area Critica		X			1				MEDICINA E CHIRURGIA D'URGENZA	
Dipartimento n. 6	Dipartimento Emergenza Urgenza e area Critica		X					1		GESTIONE RIANIMAZIONE	
	Dipartimento Emergenza Urgenza e area Critica		X					1		OSSERVAZIONE BREVE INTENSIVA VERBANIA	
	Dipartimento Emergenza Urgenza e area Critica		X					1		OSSERVAZIONE BREVE INTENSIVA DOMODOSSOLA	
	Dipartimento Emergenza Urgenza e area Critica		X					1		GESTIONE AFFARI GENERALI E LEGALI, RISORSE UMANE E FORMAZIONE	
	Dipartimento Emergenza Urgenza e area Critica		X							GESTIONE BUDGET E CONTROLLO, RISORSE ECONOMICHE E FINANZIARIE E GESTIONE SISTEMA INFORMATIVO E TECNOLOGIE INFORMATICHE	
Dipartimento n. 7	Dipartimento tecnico amministrativo e di supporto direzionale		1		1					GESTIONE DELLE FORNITURE E DELLA LOGISTICA	
	Dipartimento tecnico amministrativo e di supporto direzionale		X		1					GESTIONE DELLE INFRASTRUTTURE E DELLE TECNOLOGIE BIOMEDICHE E PATRIMONIALE	
	Dipartimento tecnico amministrativo e di supporto direzionale		X		1			1		AFFARI GENERALI	
	Dipartimento tecnico amministrativo e di supporto direzionale		X				1			FORMAZIONE	
	Dipartimento tecnico amministrativo e di supporto direzionale		X				1			RISORSE UMANE	
	Dipartimento tecnico amministrativo e di supporto direzionale		X				1			AREA ECONOMICO FINANZIARIA E DI BUDGET	
	Dipartimento tecnico amministrativo e di supporto direzionale		X				1			GESTIONE SISTEMA INFORMATIVO, TECNOLOGIE INFORMATICHE E REPORTISTICA AZIENDALE	
	Dipartimento tecnico amministrativo e di supporto direzionale		X				1				
	Dipartimento tecnico amministrativo e di supporto direzionale		X				1			LEGALE	
	Dipartimento tecnico amministrativo e di supporto direzionale		X					1		Con l'AOU "Maggiore della Carità" di Novara, l'ASL Novara, l'ASL Biella e l'ASL Vercelli	
Dipartimento n. 8	Dipartimento AFS2 Prevenzione secondaria dei tumori			1							
Dipartimento n. 9	Dipartimento Materno-Infantile			1	1					Soc Pediatria	
	Dip. Materno Infantile con AOU "Maggiore della Carità" di Novara				1					Soc Ostetricia e Ginecologia	
					1					Soc Neuropsichiatria Infantile	
								1		Sos Assistenza Neonatologia e Nido	
TOTALE DIPARTIMENTI			3	4	2	32	0	25	13		

ASL VCO		DENOMINAZIONE DIPARTIMENTO	Tipo Dipartimento			Tipo Struttura				DENOMINAZIONE STRUTTURA
			DS	DF	DI	SC	SCDU	SS	SSD	
Organizzazione Aziendale										
Strutture non dipartimentalizzate						1				MEDICO COMPETENTE E TUTELA SICUREZZA LAVORO
						1				ASSISTENZA FARMACEUTICA AZIENDALE
						1				DIREZIONE DELLE PROFESSIONI SANITARIE - DI.P.Sa.
						1				DISTRETTO VERBANO-CUSIO
						1				DISTRETTO OSSOLA
						1				DIREZIONE OSPEDALE UNICO PLURISEDE
								1		PREVENZIONE E PROTEZIONE
								1		SERVIZIO PSICOLOGIA
								1		QUALITA', ACCREDITAMENTO, RISCHIO CLINICO
								1		DISTRIBUZIONE DIRETTA
								1		PIANIFICAZIONE, PROGRAMMAZIONE E CONTROLLO STRATEGICO
								1		CURE PRIMARIE
									1	ATTIVITA' MATERNO INFANTILE
									1	ATTIVITA' INTEGRATIVA E PROTETICA
							1	GESTIONE ATTIVITA' PRESIDIO SAN BIAGIO E LIBERA PROFESSIONE		
							1	GESTIONE ATTIVITA' PRESIDIO CASTELLI E UPRI		
							1	ASSISTENZA SPECIALISTICA AMBULATORIALE		
TOTALE STRUTTURE		38	0	36	13					

(*)

(*) Nelle n. 38 SOC si comprendono n. 4 Soc del C.O.Q. per un tipo struttura " ma solo nella colonna "Denominazione Struttura" Le strutture che appartengono solo funzionalmente ad un dipartimento non devono essere indicate nella colonna " totale di 42.

Totale DS+DF+DI n.	9
Totale SC+SCDU n.	38
Totale SSD + SS n.	49

Legenda			
DF = Dipartimento Funzionale			SC = Struttura complessa a direzione ospedaliera
DS = Dipartimento Strutturale			SCDU = Struttura Complessa a direzione universitaria
DI = Dipartimento Interaziendale			SSD = Struttura semplice a valenza dipartimentale
			SS = Struttura Semplice